



DOCUMENTACIÓN GRÁFICA

Obras Complementarias

LISTADO DE PLANOS CENTRO SALUD MENTAL – LA PLATA

B) ESTRUCTURAS

EST-01 FUNDACIONES	ESC. 1.100
EST-02 PLANTA DE TECHOS - ESTRUCTURA.....	ESC. 1.100

C) OBRAS COMPLEMENTARIAS

IE INSTALACIÓN ELÉCTRICA

IE-01 INSTALACIÓN ELÉCTRICA BOCAS DE ILUMINACION.....	ESC. 1.100
IE-02 INSTALACIÓN ELÉCTRICA BOCAS DE TOMACORRIENTES	ESC. 1.100
IE-03 INSTALACIÓN ELÉCTRICA MUY BAJAS TENSIONES BOCAS DE REDES, TELEFONIA, TV, TURNEROS DIGITALES Y CCTV (CIRCUITO CERRADO DE TV).....	ESC. 1.100
IE-04 INSTALACIÓN ELÉCTRICA MUY BAJAS TENSIONES BOCAS DE DETECCION DE INCENDIOS Y ALARMA ANTIRROBOS	ESC. 1.100
IE-05 INSTALACIÓN ELÉCTRICA BANDEJAS PORTACABLES Y CAÑEROS.....	ESC. 1.100
IE-06 INSTALACIÓN ELÉCTRICA BOCAS DE ILUMINACION.....	SIN ESCALA

IS INSTALACIÓN SANITARIA

IS-01 PLANTA BAJA Y DETALLE TANQUES INSTALACION DE AGUA FRIA Y CALIENTE INSTALACION CONTRA INCENDIO	ESC. 1.100
IS-02 PLANTA BAJA INSTALACION DE DESAGUE CLOACAL.....	ESC. 1.100
IS-03 PLANTA BAJA INSTALACION DE DESAGUE PLUVIAL.....	ESC. 1.100
IS-04 PLANTA DE TECHOS INSTALACION DE DESAGUE PLUVIAL	ESC.1.100

IGN INSTALACIÓN DE GAS NATURAL

IG01- PLANTA BAJA.....	ESC. 1.100
------------------------	------------

IGM INSTALACIÓN DE GASES MEDICINALES

NO APLICA

IT INSTALACIÓN TERMOMECÁNICA

IT-01 PLANTA BAJA – PLANTA DE TECHOS.....	ESC. 1.100
---	------------

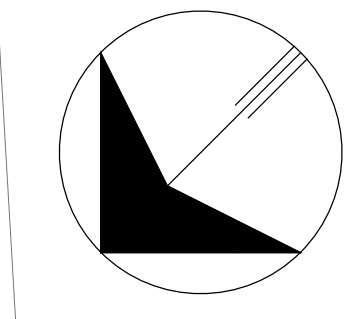
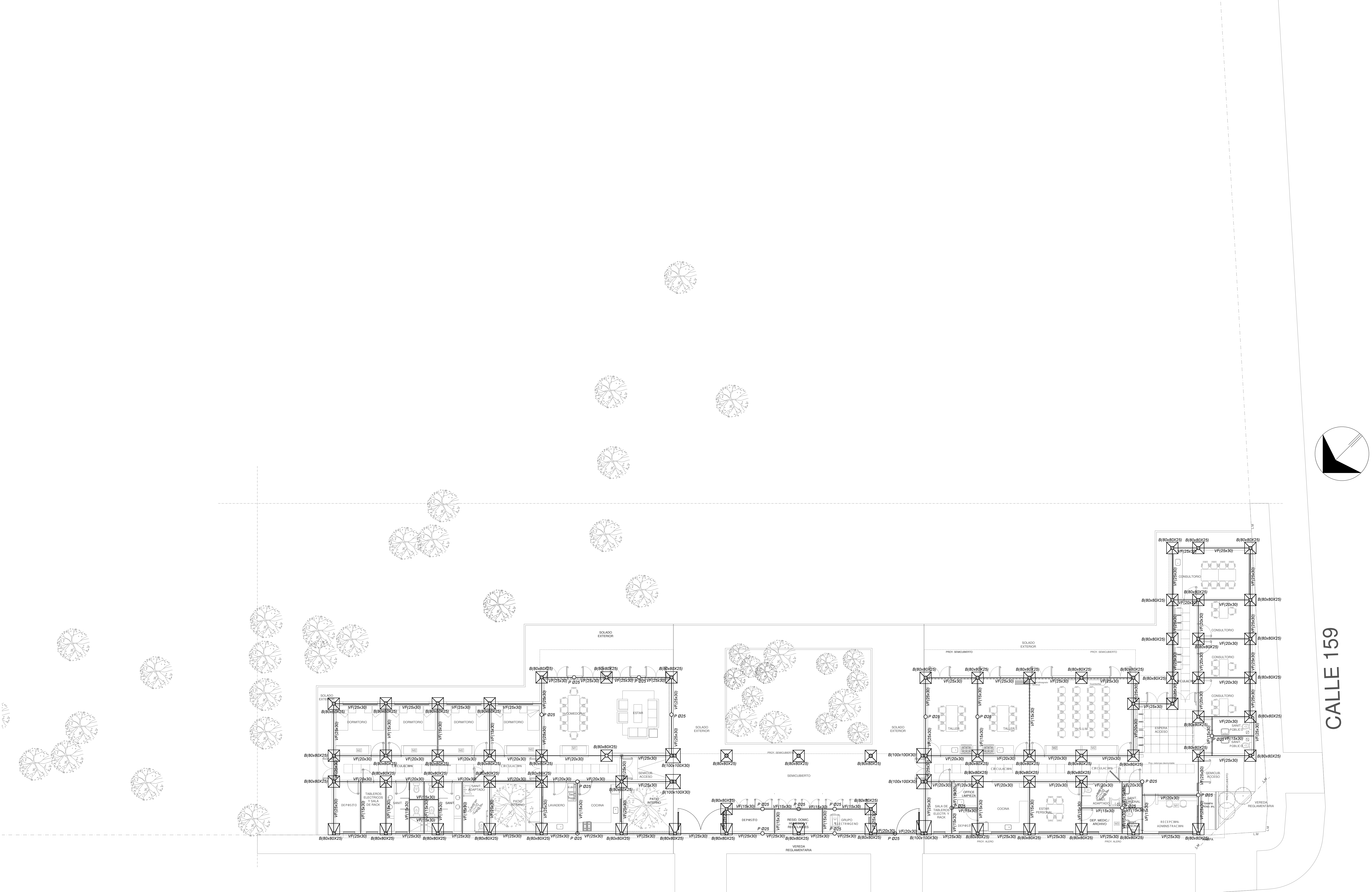

CALLE 159

CALLE 515

NOTA IMPORTANTE DE FUNDACION:
 PREDIMENSIONADO EFECTUADO PARA ESTIMAR UN PRESUPUESTO. LOS RECAUDOS CONSTRUCTIVOS A PREVER EN LA OFERTA Y EN EL CALCULO A PRESENTAR SE BASARAN EN LOS DATOS APORTADOS POR EL ESTUDIO DE SUELOS A REALIZAR POR LA CONTRATISTA SEGUN ESPECIFICACIONES TECNICAS PARTICULARES DE ESTRUCTURAS.

CARACTERISTICAS DE LOS MATERIALES:
 Hormigon H-21
 Acero ADN 420MPa
 Prof. de Fundacion: -2.00m B.N.T.N

EX-2022-19204278

DIRECCIÓN PROVINCIAL DE ARQUITECTURA MINISTERIO DE INFRAESTRUCTURA Y SERVICIOS PÚBLICOS			
GOBIERNO DE LA PROVINCIA DE BUENOS AIRES			
RESPONSABLES PROYECTO		OBRA PROYECTO	
ARG. DIEGO GELSI ING. MARCELO DEMILTA		CENTRO DE SALUD MENTAL LA PLATA	
RESPONSABLES DOCUMENTACION TECNICA		FECHA	LOCALIDAD: LA PLATA
ARG. DIEGO GELSI		SEPT. 2022	PARTIDO: LA PLATA
C/FE DE GOBIERNO		PLANO	FUNDACIONES
ARG. VERONICA CABANA			
DIRECTOR TECNICO		ESCALA	1:100
ARG. ROMINA VILLEGAS		Nº EXPEDIENTE	AREA
DIRECTOR PROVINCIAL		ESTRUCTURAS	Nº PLANO
LIC. MARCELA VILLEGAS		01	TOTAL
CODIGO GREBA:			100

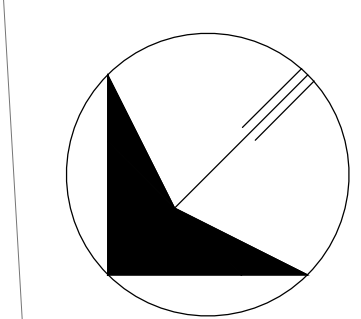
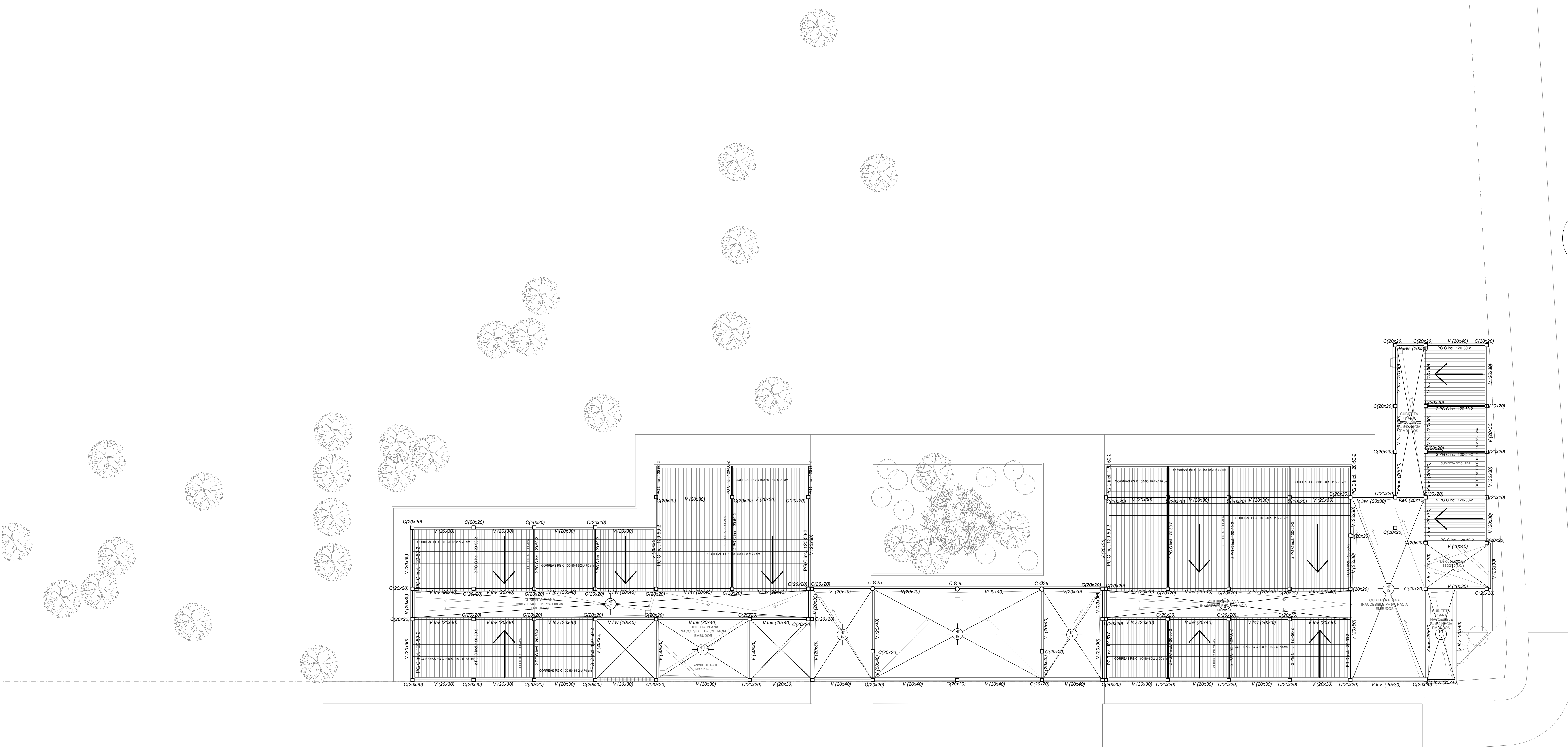

CARACTERÍSTICAS DE LOS MATERIALES:
 Hormigón H-21
 Acero ADN 420MPa

CALLE 159

CALLE 515

EX-2022-19204278

DIRECCIÓN PROVINCIAL DE ARQUITECTURA
MINISTERIO DE INFRAESTRUCTURA Y SERVICIOS PÚBLICOS

GOBIERNO DE LA PROVINCIA DE BUENOS AIRES

RESPONSABLES PROYECTO		OBRA PROYECTO	
ARG. DIEGO GELSI ING. MARCELO DEMILTA		CENTRO DE SALUD MENTAL LA PLATA	
RESPONSABLES DOCUMENTACIÓN TÉCNICA		LOCALIDAD: LA PLATA	
ARG. DIEGO GELSI		PARTIDO: LA PLATA	
JEFE DE GOBIERNO		FECHA: SEPT. 2022	
ARG. VERÓNICA CABANA		PLANO: PLANTA DE TECHOS ESTRUCTURAS	
DIRECTOR TÉCNICO		ESCALA: 1:100	
ARG. ROMINA VILLEGAS		Nº EXPEDIENTE: _____	
DIRECTOR PROVINCIAL		ÁREA: ESTRUCTURAS	
LIC. MARCELA VILLEGAS		Nº PLANO: 01	
CODIGO GREBA:		TOTAL: 100	

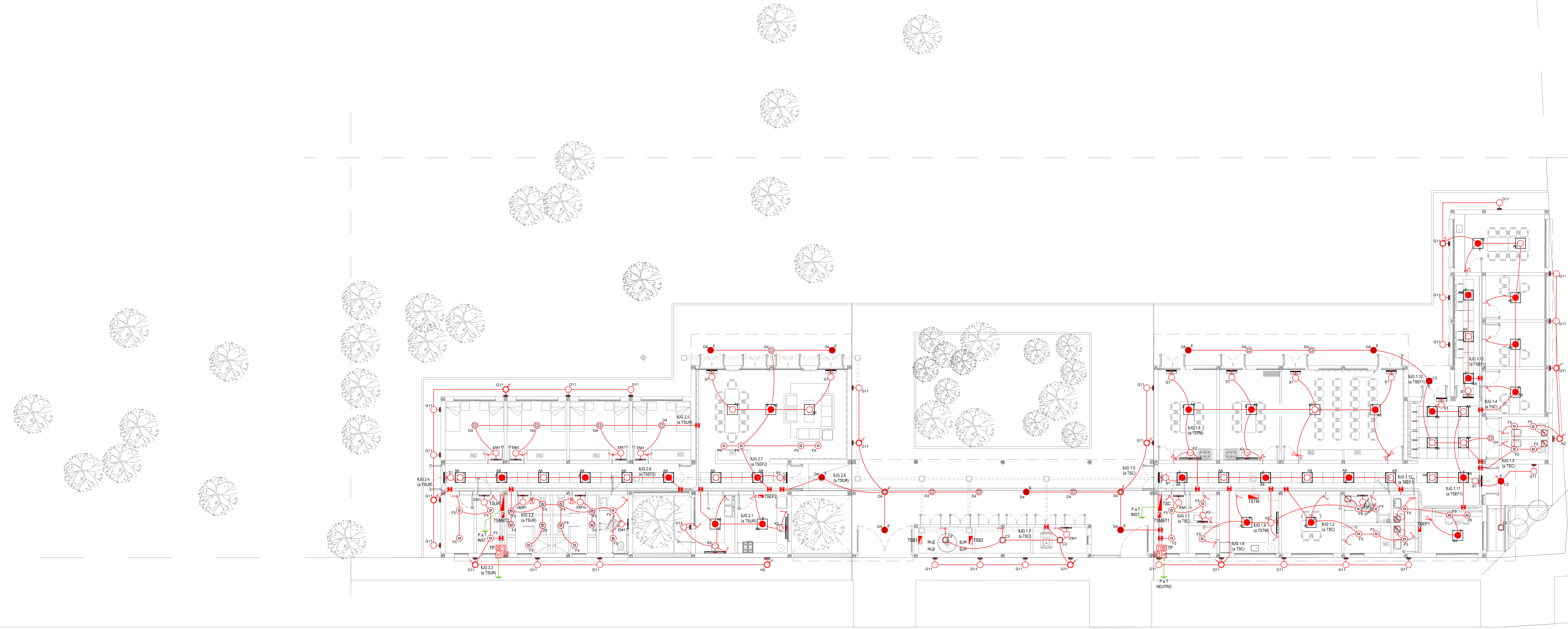

LISTADO DE ARTEFACTOS DE ILUMINACION				
Artefacto	Referencia	Descripción	Potencia(W)	Cantidad
□	A5	Artefacto empotrable cuadrado de 59,8 x 59,8 cm para iluminación directa - simétrica con base de acero, tratamiento de superficie con pintura en polvo poliéster, con difusor de acrílico opal de alto rendimiento OPTO MAX, con una lámpara de led de 27W.	1x27W	17
□	A8	Artefacto empotrable en techo cuadrado de 60,5 x 60,5 cm para iluminación directa - simétrica, con cuerpo y frente de acero, tratamiento de superficie con pintura en polvo poliéster, difusor de policarbonato opal de alto rendimiento OPTO MAX y fuente interna de led incorporada. Potencia luminica 20W distribuida en 2 (dos) paneles de led de 10W c/u.	2x10W	23
□	C2	Artefacto de aplicar cuadrado de 30 x 30 cm para iluminación directa - simétrica con base de acero, tratamiento de superficie con pintura en polvo poliéster, difusor de policarbonato opal de alto rendimiento, con una lámpara de led de 18W	1x18W	6
□	D4	Artefacto embudido cuadrado de 20 x 20 cm para iluminación directa - simétrica con base de acero, tratamiento de superficie con pintura en polvo poliéster color blanco, fuente de led día de 20W con fuente externa incluida dimenztable.	1x20W	21
□	F5	Artefacto empotrable en techo. Dimensiones: 120mm x 120mm x 21mm, difusor opal. Distribución de Luz: directa simétrica. Lámpara de led de 6W.	1x6W	36
○	G11	Artefacto de aplicar exterior redondo de 36 cm de diámetro para iluminación directa - simétrica, con cuerpo de aluminio inyectado, tratamiento de superficie con pintura en polvo poliéster, y difusor en policarbonato opal de alto rendimiento, con una lámpara de led de 12 W.	1x12W	32

LISTADO DE ARTEFACTOS DE ILUMINACION				
Artefacto	Referencia	Descripción	Potencia(W)	Cantidad
≡	H2	Proyector exterior con cuerpo de aluminio inyectado, tratamiento de superficie con pintura en polvo poliéster, reflector de aluminio gofrado brillante y cristal templado serigrafado, con 1 (una) lámpara de LED de 10W.	1x10W	2
≡	K2	Artefacto aplicado en pared de 125 cm para iluminación directa - simétrica con cuerpo de acero esmaltado, terminales ABS y difusor en extrusión de policarbonato traslucido con un tubo de led T8 de 18W	1x18W	5
≡	K3	Luminaria para aplicar en pared de 60 cm, de iluminación inferior. Construida íntegramente en metal esmaltado, pantalla portaequipo desmontable, difusor frontal, de policarbonato alveolar traslucido, desmontable mediante tornillería, con un tubo de led T8 de 14W	1x14W	1
●	E	Módulo de emergencia incorporado. Sistema de iluminación de emergencia, autónomo permanente para artefactos que utilizan fluorescentes T8 o PL, de 4 pines o lámparas de Led.		34
≡	EM1	Artefacto de emergencia 90 leds 18hs de autonomía.	90x1W	11
≡	S1	Cartel de Salida con lámparas de leds con equipo autónomo de emergencia y 6 hrs. de autonomía.		12

REFERENCIAS ILUMINACION	CANTIDAD	
○	BOCA DE ILUMINACION.	
●	MÓDULO DE EMERGENCIA INCORPORADO.	34
≡	APLICACIONES DE ILUMINACION.	
≡	LLAVE DE EFECTO.	
≡	LLAVE COMBINADA.	
○	POTORELLELA.	14
⊠	EXTRACTOR DE BAÑO.	5

NOTA:
Los artefactos led serán de primera calidad, para mayor ahorro energético y larga vida útil, bajo normas ANSI C78.377-2008 (Estados Unidos) e IEC-62560-1:2010 (Europa). Las capacidades, tensiões, secciones, ubicaciones, equipos y accesorios mencionados en el presente anteproyecto, deberán ser considerados como tentativos y a los fines de fijar criterios para la cotización. Debiendo La Contratista realizar el proyecto respectivo final.
Toda la instalación será recorrida por un conductor aislado de cobre verde con amarrillo de 2,5mm² de sección mínima o equivalente al neutro.
Canalización y cableado de circuitos:
IUG: PVC-LH Ø20 - 2.3-4x1.5mm²+2.5mm²PE según retorno.

EX-2022-19204278

DIRECCIÓN PROVINCIAL DE ARQUITECTURA
MINISTERIO DE INFRAESTRUCTURA Y SERVICIOS PÚBLICOS

GOBIERNO DE LA PROVINCIA DE BUENOS AIRES

RESPONSABLES PROYECTO ING. FABRIZIO GESU ARD. MARTIN MARGO	OBRA PROYECTO CENTRO DE SALUD MENTAL LA PLATA
RESPONSABLES DOCUMENTACION TECNICA ING. VERONICA CABANA	LOCALIDAD: LA PLATA PARTIDO: LA PLATA
JEFE DE ESTABLECIMIENTO ARD. ROMINA VILLEGAS	PLANO: INSTALACION ELECTRICA BOCAS DE ILUMINACION
DIRECTOR TECNICO LIC. MARCELA VILLEGAS	ESCALA: 1:100 Nº EXPEDIENTE: EX-2022-19204278
COORDINADOR GUBERNA	FORMATO A0 Nº PLANO: 1 TOTAL: 6

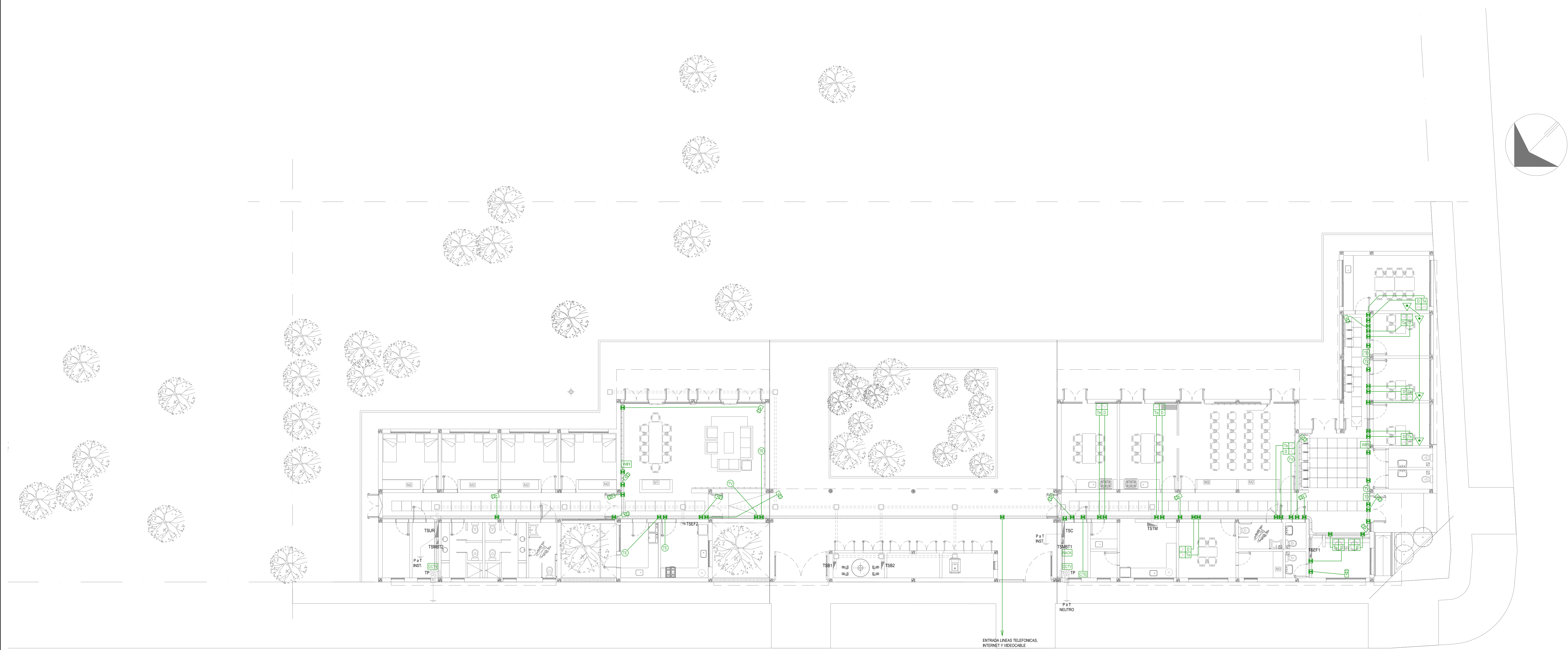

REFERENCIAS REDES, TELEFONIA y TV	CANT
CDU CENTRAL DE DATOS y PUEGO.	1
APR ACCESS POINT SI PUEGO y PUEGO.	2
TV BOCA DE TELEVISION y PUEGO.	4
CTV CENTRAL TELEFONICA y PUEGO.	1
CTV BOCA DE TELEFONIA y PUEGO.	3
PCD PERISCOPIO COMPLETO CON 1 RJ45 (TEL) PUERTO DE DATOS CAT. SE y 4 TOMACORRIENTES 2P+1 DE 10A.	3
PCD PERISCOPIO COMPLETO CON 1 PUERTO DE DATOS CAT. SE y 4 TOMACORRIENTES 2P+1 DE 10A.	1

REFERENCIAS SISTEMA DE TURNOS	CANT
TD TURNERO DIGITAL y PUEGO.	2
PLA PULSADOR LLAMADOR TURNERO y PUEGO.	4

REFERENCIAS CIRCUITO CERRADO TV	CANT
CCV CENTRAL DE CCTV y PUEGO.	2
CCV CAMARA DE CCTV y PUEGO.	11

NOTA: las capacidades, tendidos, secciones, ubicaciones, equipos y accesorios mencionados en el presente anteproyecto, deberán ser considerados como básicos y a los fines de fijar criterios para la cotización. Debiendo La Contratista realizar el proyecto ejecutivo final.

EX-2022-19204278

**DIRECCIÓN PROVINCIAL DE ARQUITECTURA
MINISTERIO DE INFRAESTRUCTURA Y SERVICIOS PÚBLICOS**

GOBIERNO DE LA PROVINCIA DE BUENOS AIRES

RESPONSABLES PROYECTO ING. FABRIZIO GESU ARQ. MARTIN MARGO	OBRA PROYECTO CENTRO DE SALUD MENTAL LA PLATA
RESPONSABLES DOCUMENTACION TECNICA ARQ. MARTIN MARGO ARQ. VERONICA CABANA ARQ. ROMINA VILLEGAS	LOCALIDAD: LA PLATA PARTIDO: LA PLATA PLANO: INSTALACION ELECTRICA MUY BAJAS TENSIONES BOCAS DE REDES, TELEFONIA, TV, TURNEROS DIGITALES Y CCTV (CIRCUITO CERRADO DE TV)
FECHA: MARZO 2023	ESCALA: 1:100
DIRECTOR PROVINCIAL LIC. MARCELA VILLEGAS	Nº EXPEDIENTE: EX-2022-19204278 AREA: ELECTRICIDAD
EDIFICIO: GMEBA	Nº PLANO: 3 TOTAL: 6

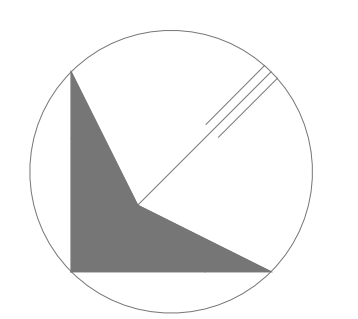
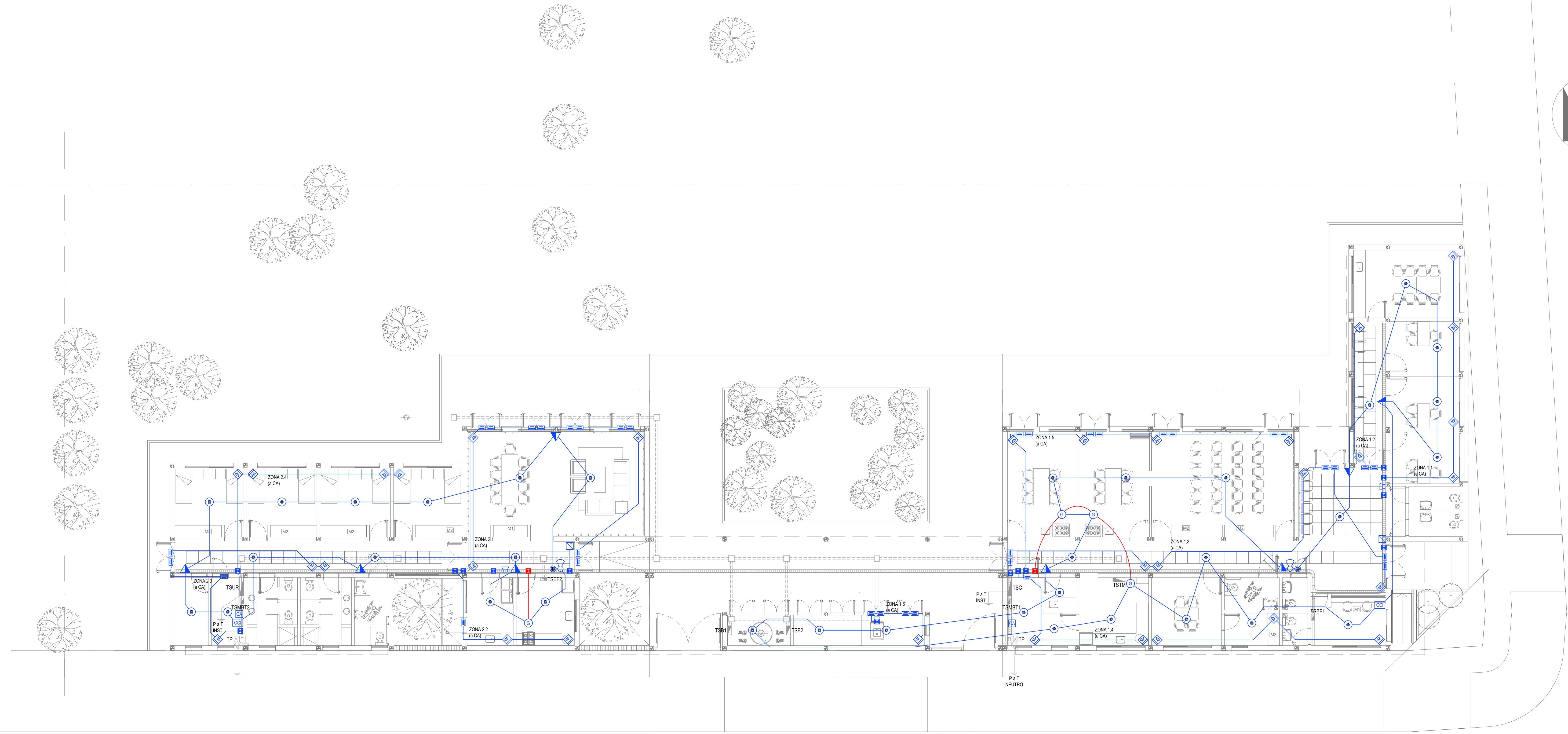

REFERENCIAS DETECCION INCENDIO	CANT.
☐	CENTRAL CONTRA INCENDIO w PLEGO. 2
○	SIRENA ALARMA CONTRA INCENDIO w PLEGO. 2
⚡	FLASHING LAMP SI PLEGO. 2
⚡	PULSADOR PARA INCENDIO w PLEGO. 1
⊕	DETECTOR DE HUMO w PLEGO. 34
⊕	DETECTOR DE GAS w PLEGO. 4

REFERENCIAS ALARMA ANTIRROBO	CANT.
☐	CENTRAL DE ALARMA w PLEGO 2
⌨	TECLADO LED CON MICROFONO w PLEGO 2
⊕	DETECTOR DE MOVIMIENTO INFRARROJO w PLEGO 11
⊕	DETECTOR MAGNETICO w PLEGO 35
⊕	SIRENA ALARMA ANTIRROBO w PLEGO 2

NOTA: los espacios, tendidos, secciones, ubicaciones, equipos y accesorios mencionados en el presente anteproyecto, deberán ser considerados como tentativos y a los fines de fijar criterios para la cotización. Debiendo La Contratista realizar el proyecto ejecutivo final.

DIRECCIÓN PROVINCIAL DE ARQUITECTURA
MINISTERIO DE INFRAESTRUCTURA Y SERVICIOS PÚBLICOS

GOBIERNO DE LA PROVINCIA DE BUENOS AIRES

RESPONSABLES PROYECTO ING. FABRIZIO GESU ARQ. MARTIN MARGO		OBRA PROYECTO CENTRO DE SALUD MENTAL LA PLATA	
RESPONSABLES DOCUMENTACION TECNICA ING. VERONICA CABANA		LOCALIDAD: LA PLATA PARTIDO: LA PLATA	
JEFE DE DEPARTAMENTO ARG. ROMINA VILLEGAS		PLANO INSTALACION ELECTRICA BOCAS DE DETECCION DE INCENDIOS Y ALARMA ANTIRROBOS	
DIRECTOR TECNICO LIC. MARCELA VILLEGAS		ESCALA 1:100	
DIRECTOR PROVINCIAL LIC. MARCELA VILLEGAS		FORMATO A0	
EDIFICIO GMEBA		Nº EXPEDIENTE: EX-2022-19204278 AREA: ELECTRICIDAD Nº PLANO: 4 TOTAL: 6	

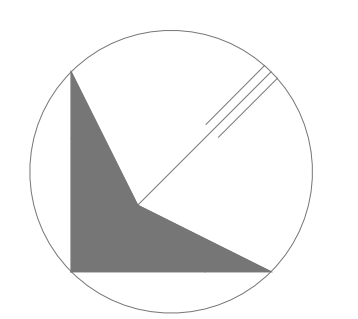
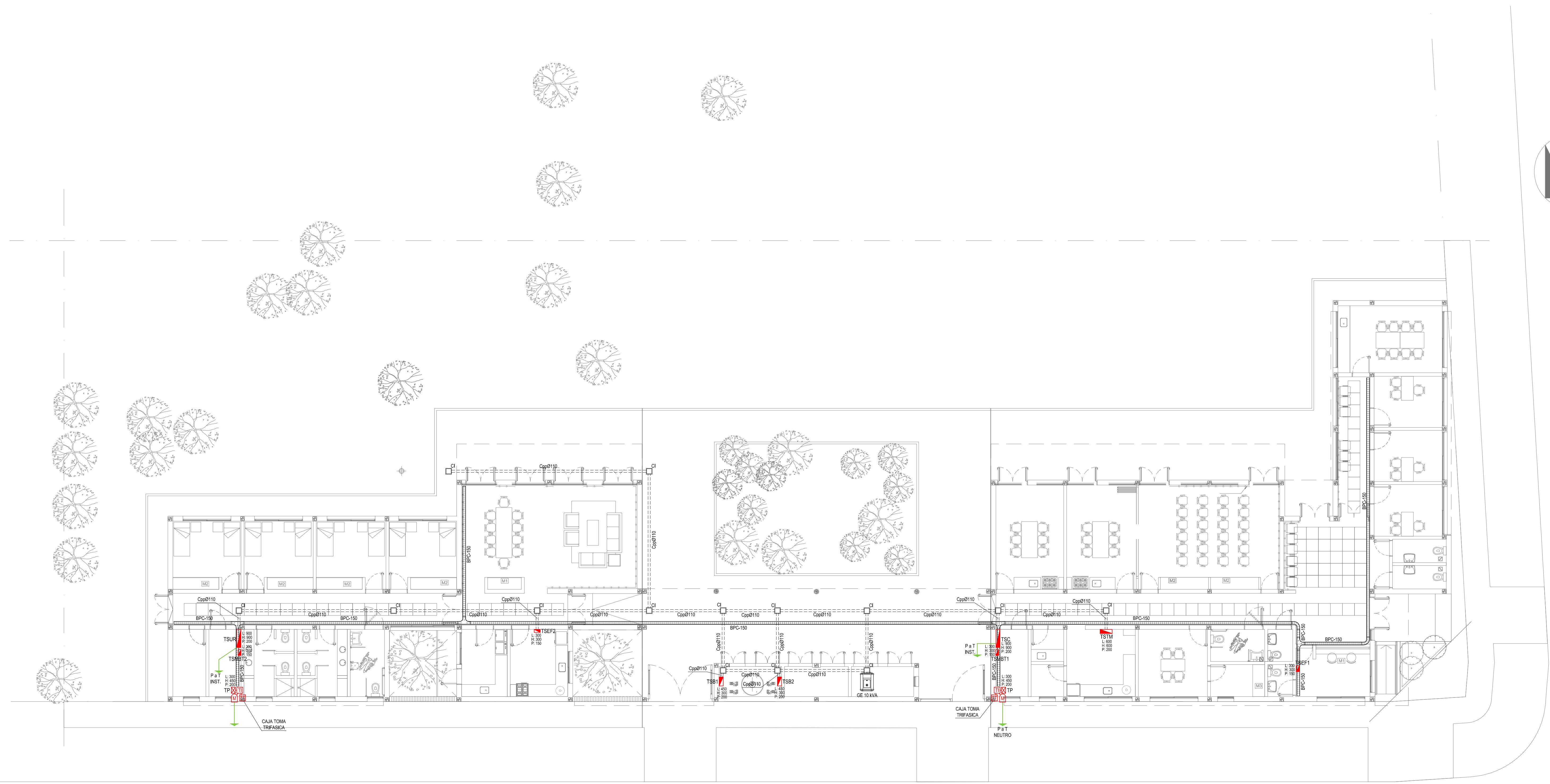

REFERENCIAS BANDEJAS PORTACABLES	
	TABLEROS PRINCIPAL
	TABLEROS SECUNDARIOS
	CAJA DE PASO
	BANDEJA PORTACABLES DE CHAPA GALVANIZADA PERFORADA, ALA 50mm, ANCHO 150mm
	CURVA A NOVENTA GRADOS (90°) PARA BANDEJA PORTACABLES DE CHAPA GALVANIZADA PERFORADA, ALA 50mm, ANCHO 150mm
	CURVA A CUARENTA Y CINCO GRADOS (45°) PARA BANDEJA PORTACABLES DE CHAPA GALVANIZADA PERFORADA, ALA 50mm, ANCHO 150mm
	DERIVACION TEE PARA BANDEJA PORTACABLES DE CHAPA GALVANIZADA PERFORADA, ALA 50mm, ANCHO 150mm
	DERIVACION CRUZ PARA BANDEJA PORTACABLES DE CHAPA GALVANIZADA PERFORADA, ALA 50mm, ANCHO 150mm

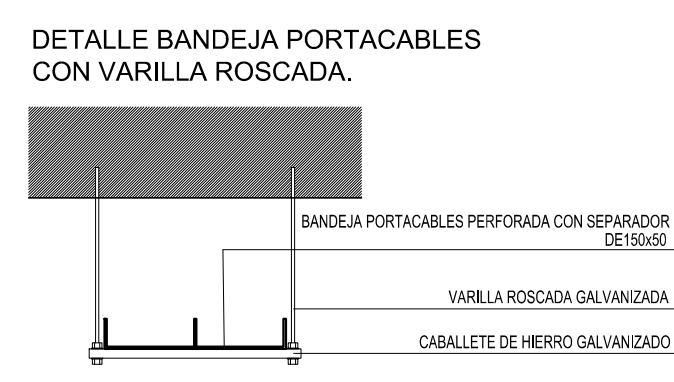
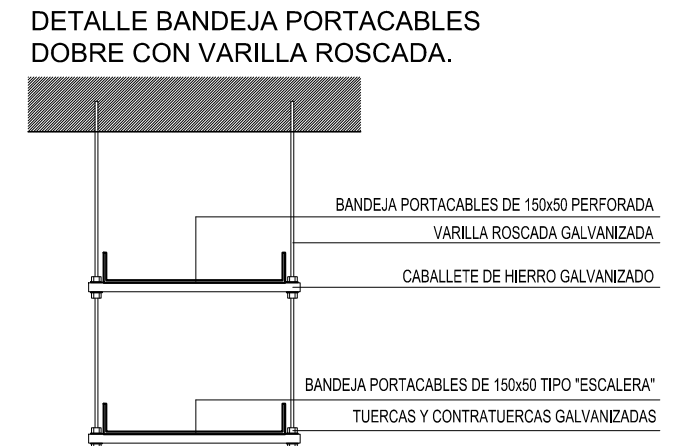
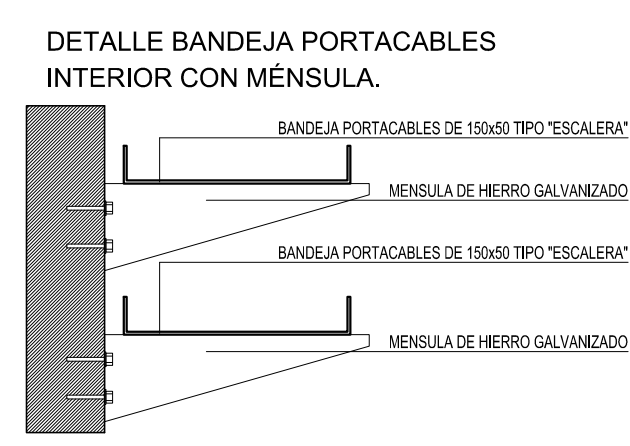
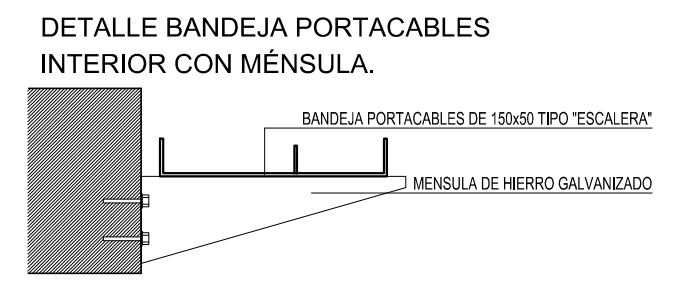
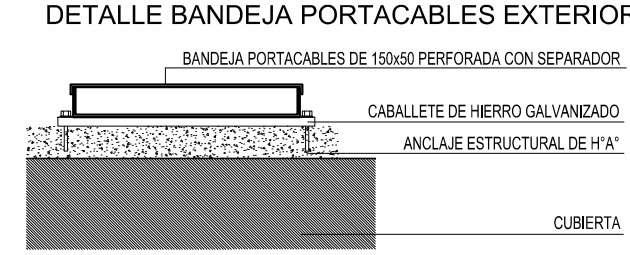

**DIRECCIÓN PROVINCIAL DE ARQUITECTURA
 MINISTERIO DE INFRAESTRUCTURA Y SERVICIOS PÚBLICOS**

GOBIERNO DE LA PROVINCIA DE BUENOS AIRES

RESPONSABLES PROYECTO ING. FABRICIO GESU ARO. MARTIN MARGO	OBRA PROYECTO CENTRO DE SALUD MENTAL LA PLATA
RESPONSABLES DOCUMENTACION TECNICA ING. VERONICA CABANA	LOCALIDAD: LA PLATA PARTIDO: LA PLATA
JEFE DE ESTABLECIMIENTO ARG. ROMINA VILLEGAS	PLANO: INSTALACION ELECTRICA BANDEJAS PORTACABLES Y CARIEROS
DIRECTOR TECNICO ING. ROMINA VILLEGAS	ESCALA: 1:100 FORMATO: A0
DIRECTOR PROVINCIAL LIC. MARCELA VILLEGAS	Nº EXPEDIENTE: EX-2022-19204278 AREA: ELECTRICIDAD Nº PLANO: 5 TOTAL: 6

EDIFICIO GUBERNA

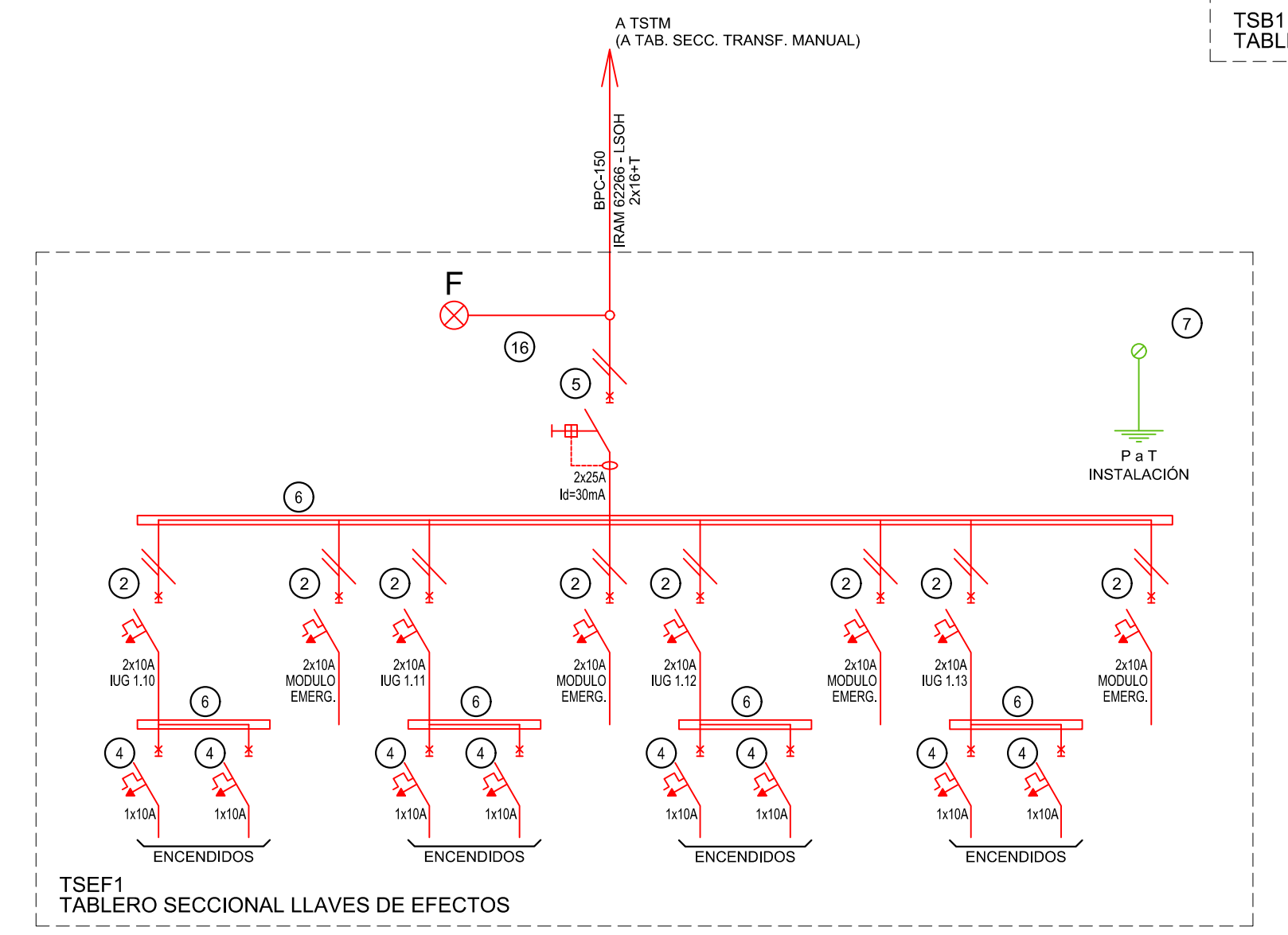
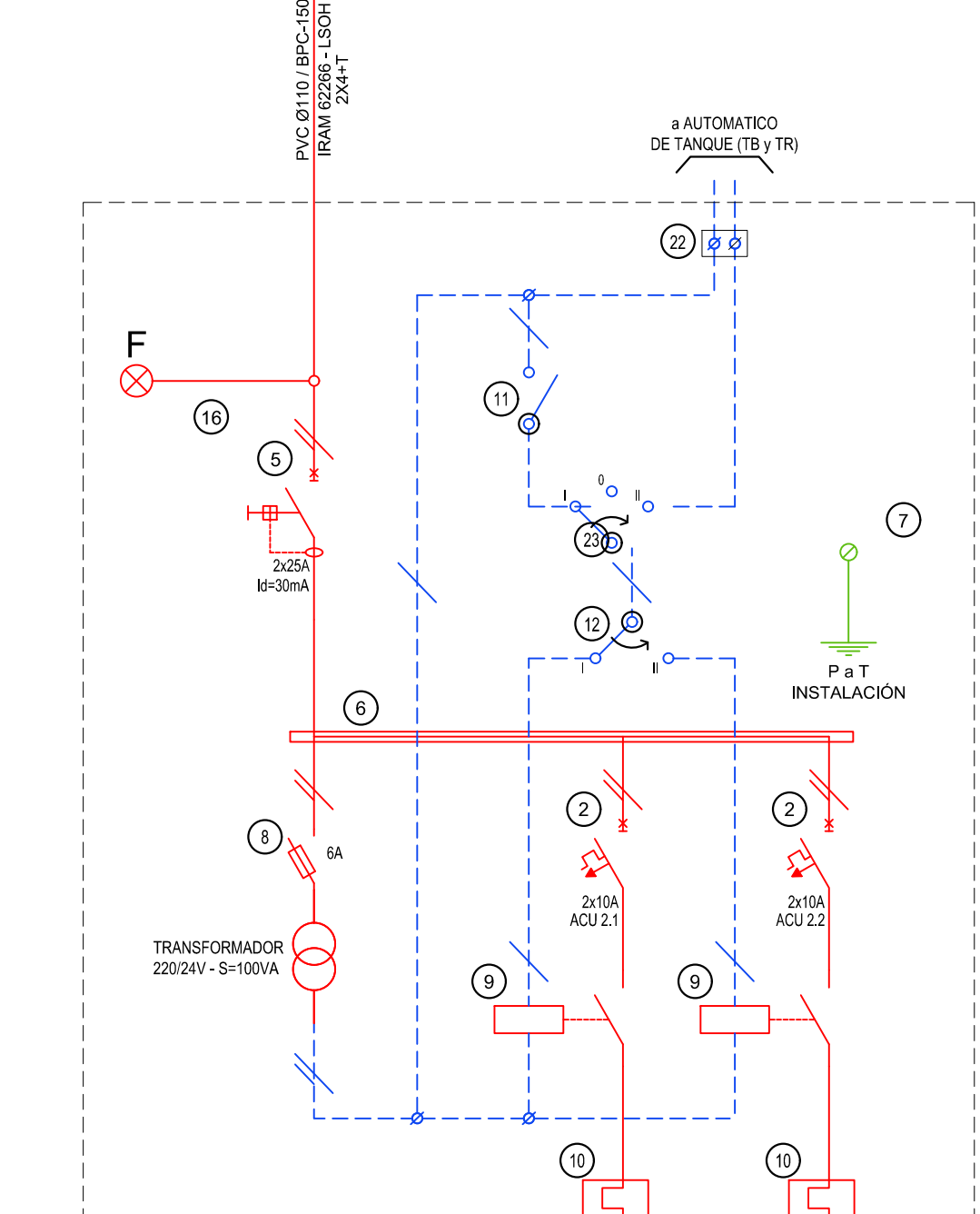
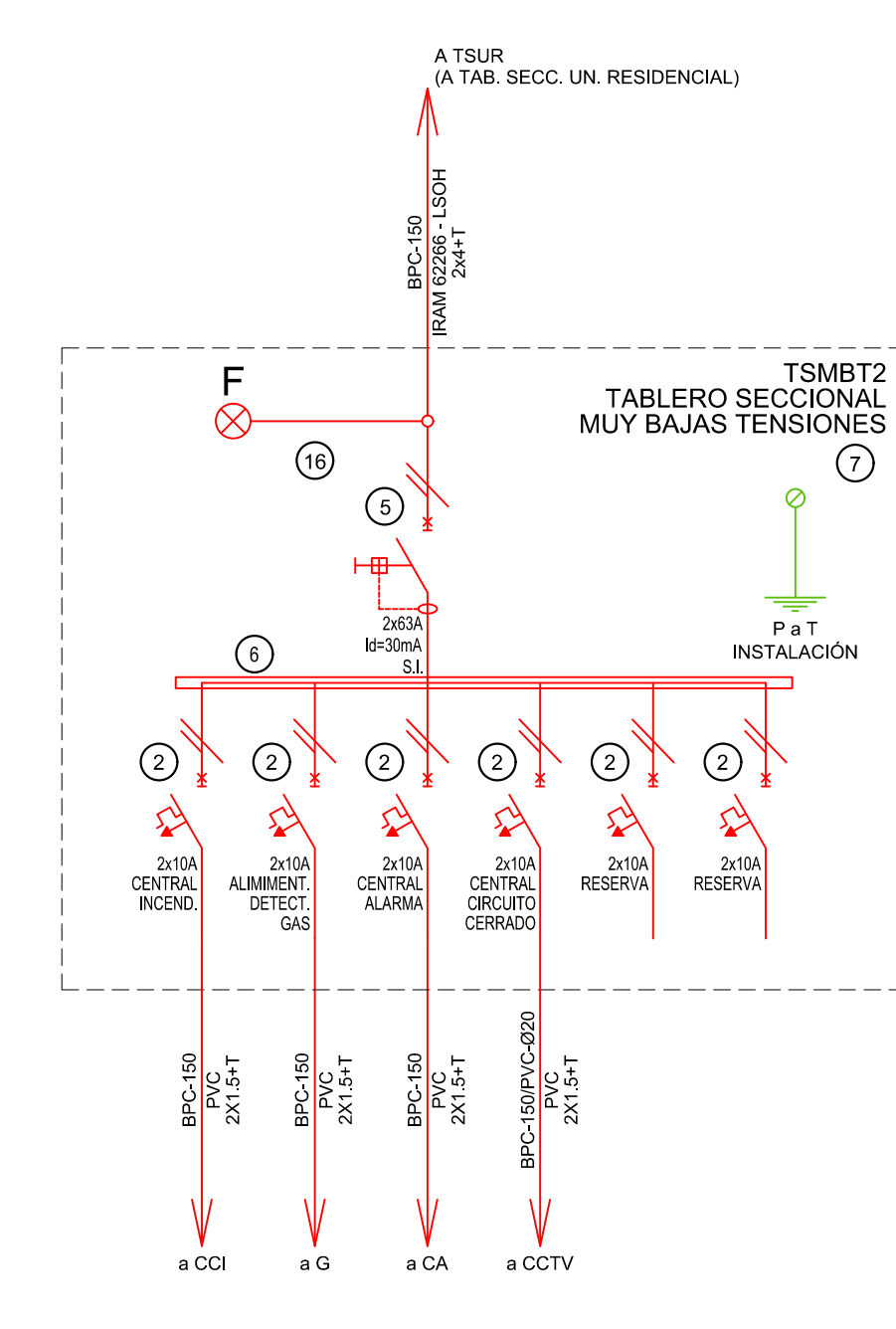
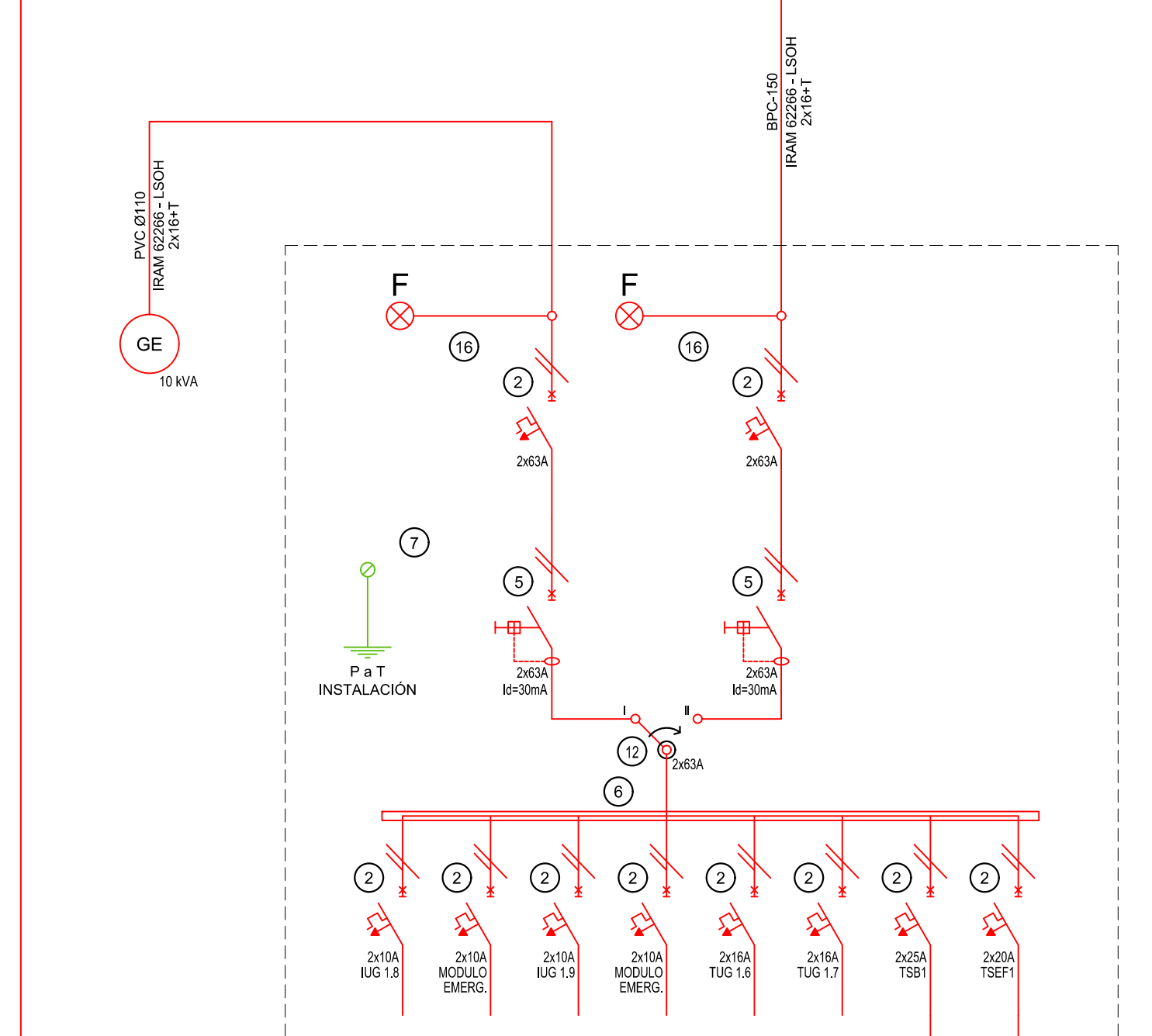
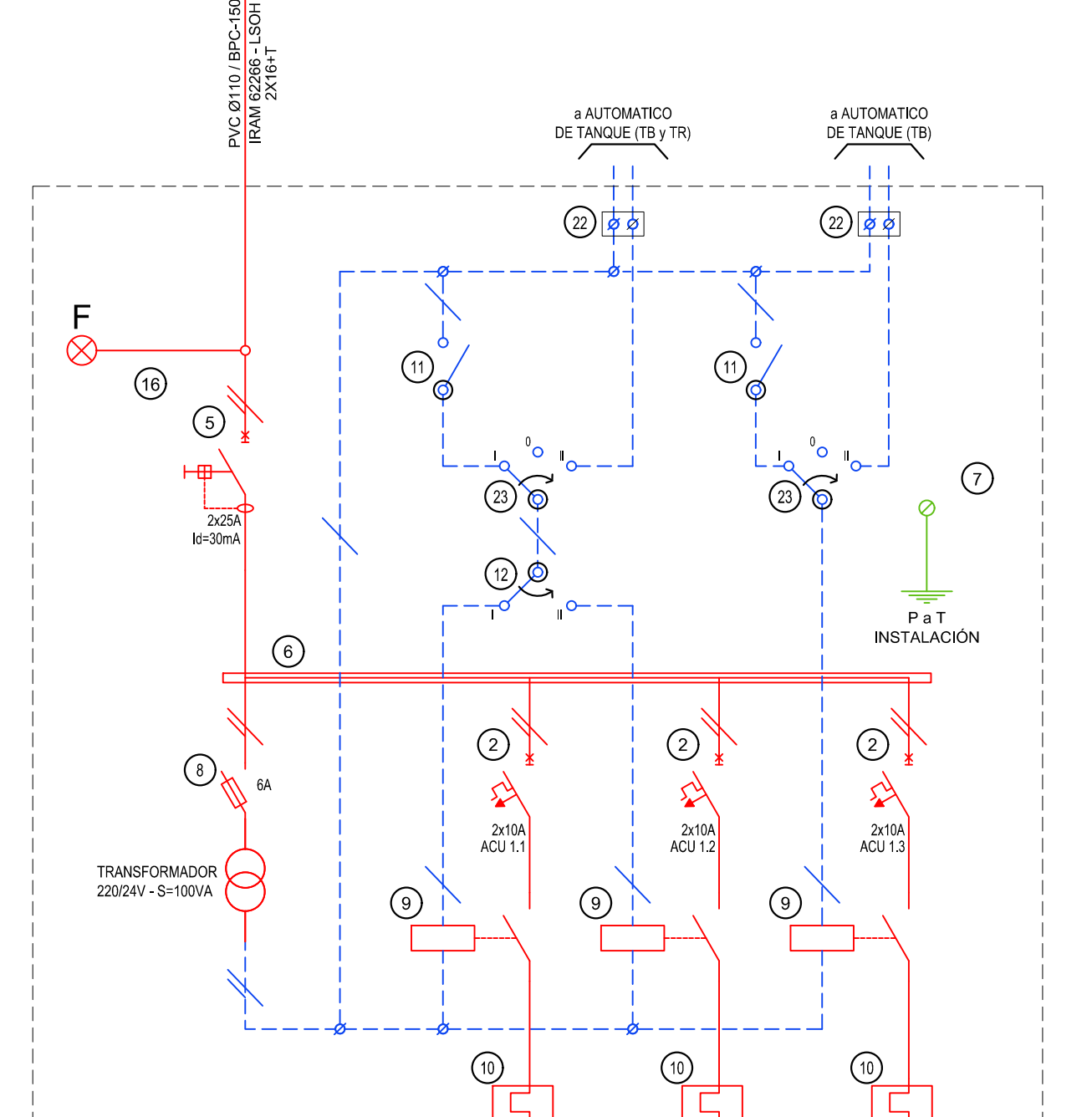
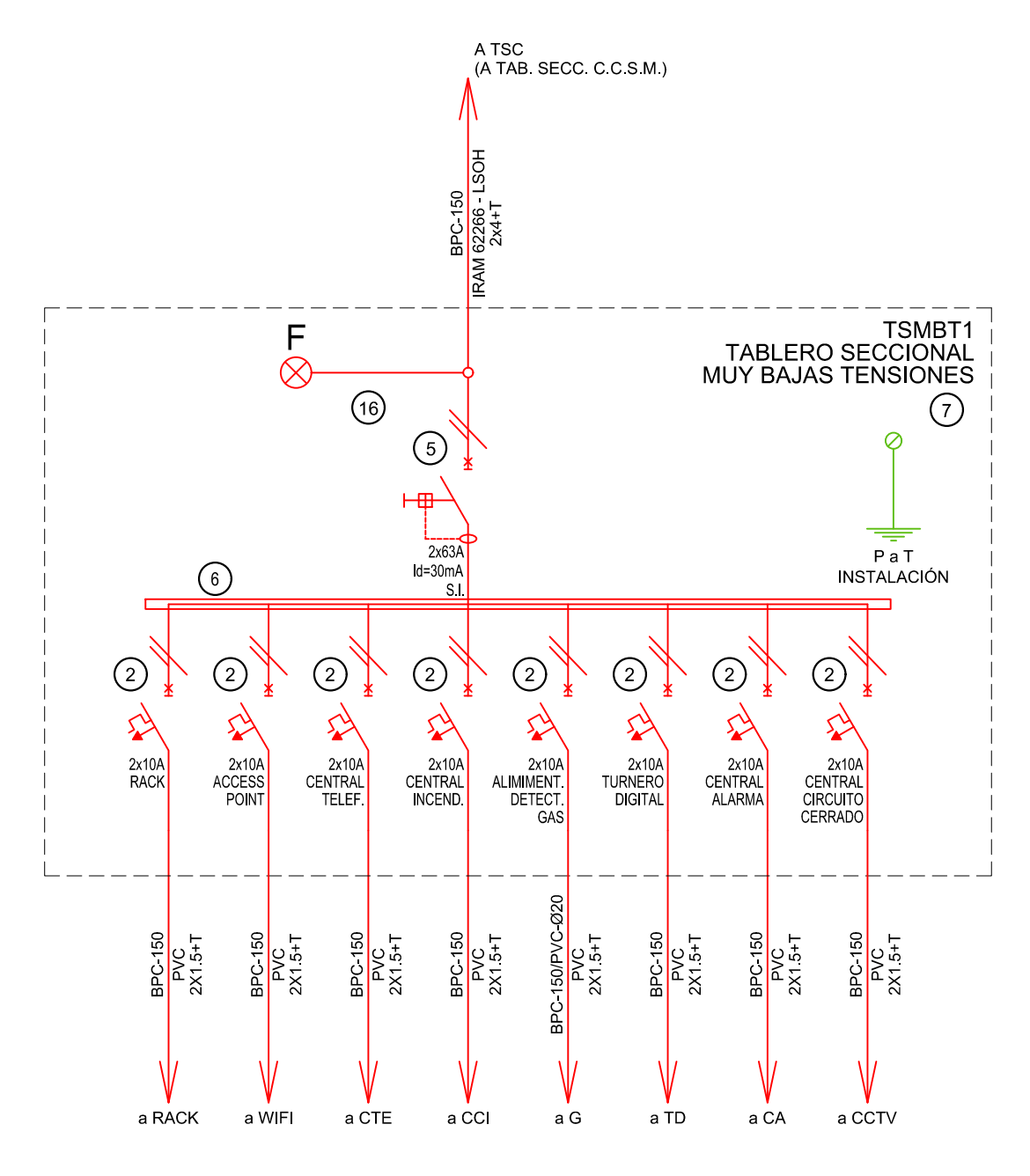
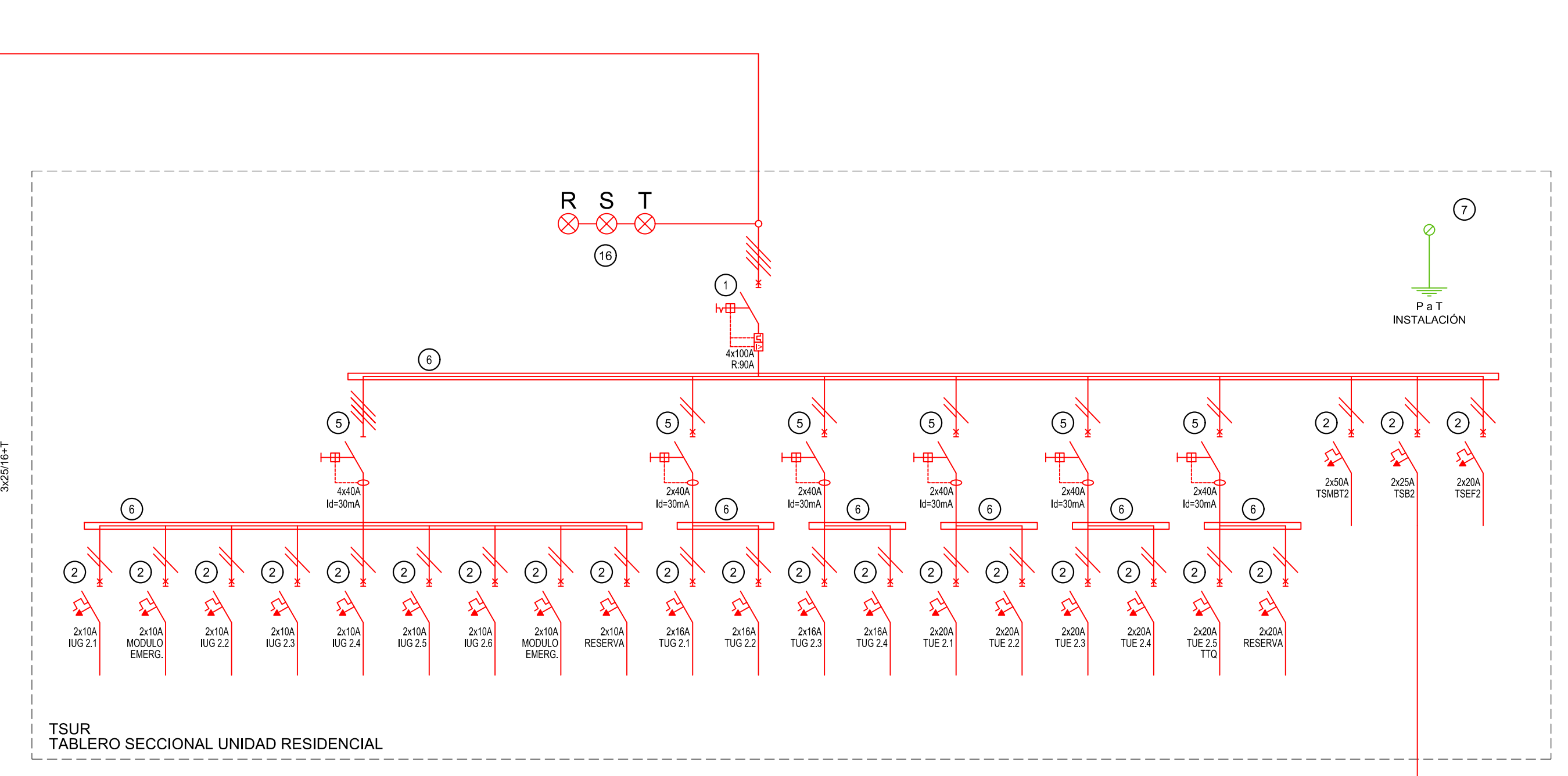
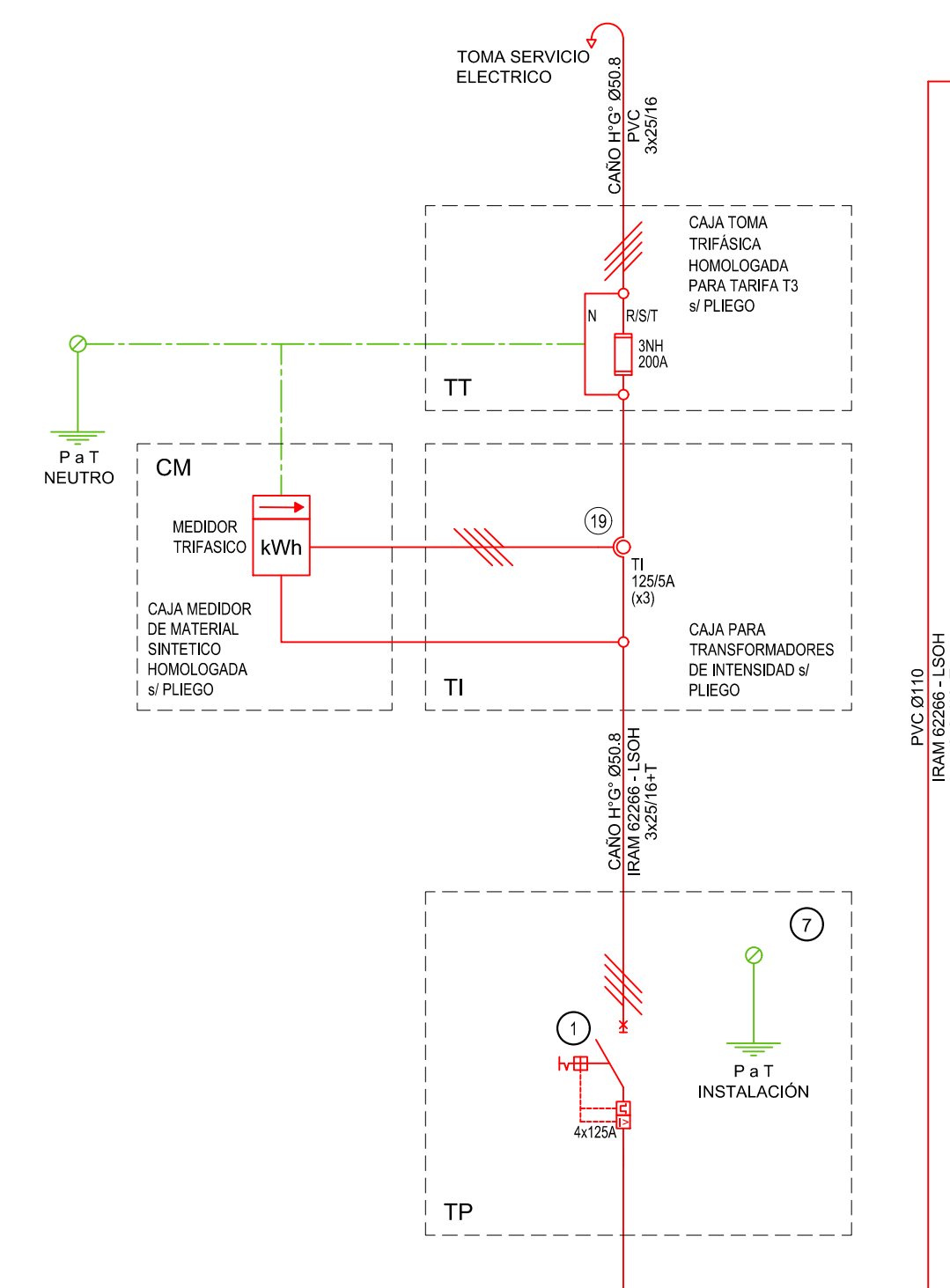
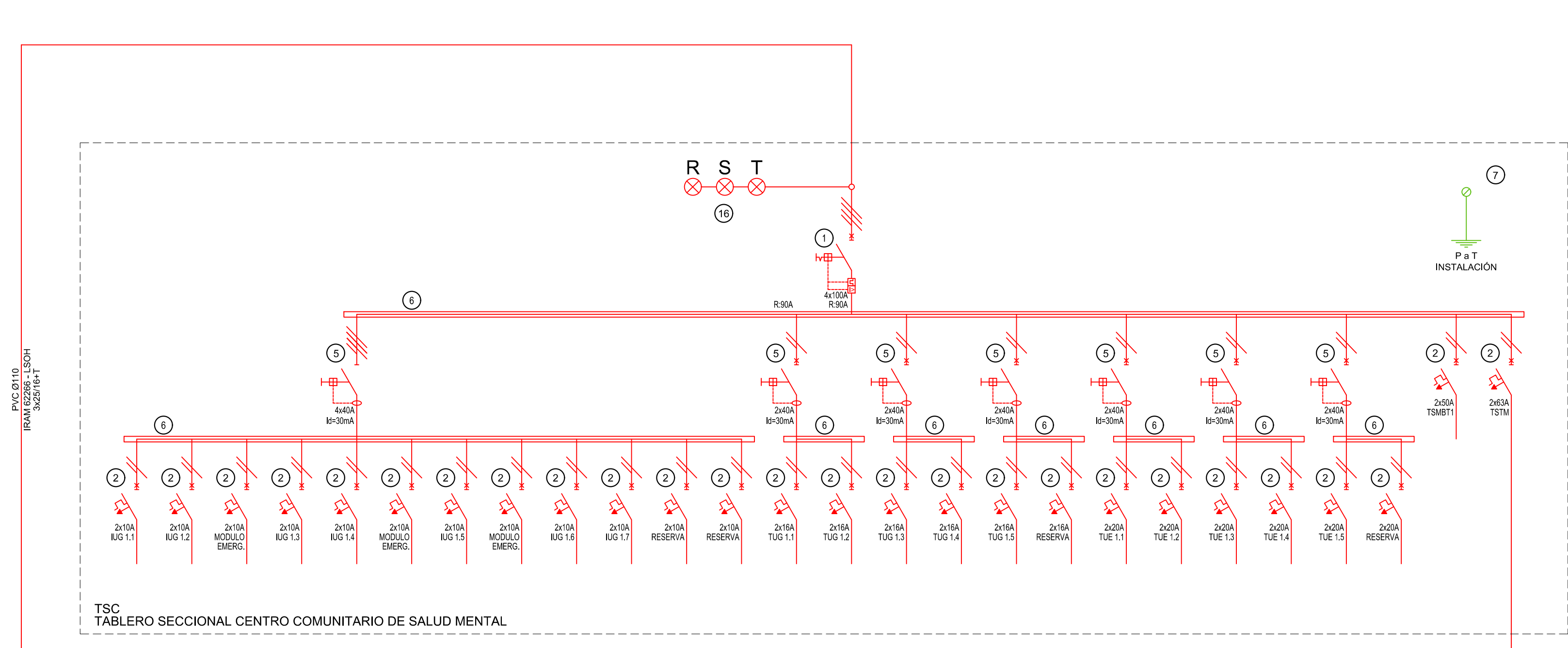
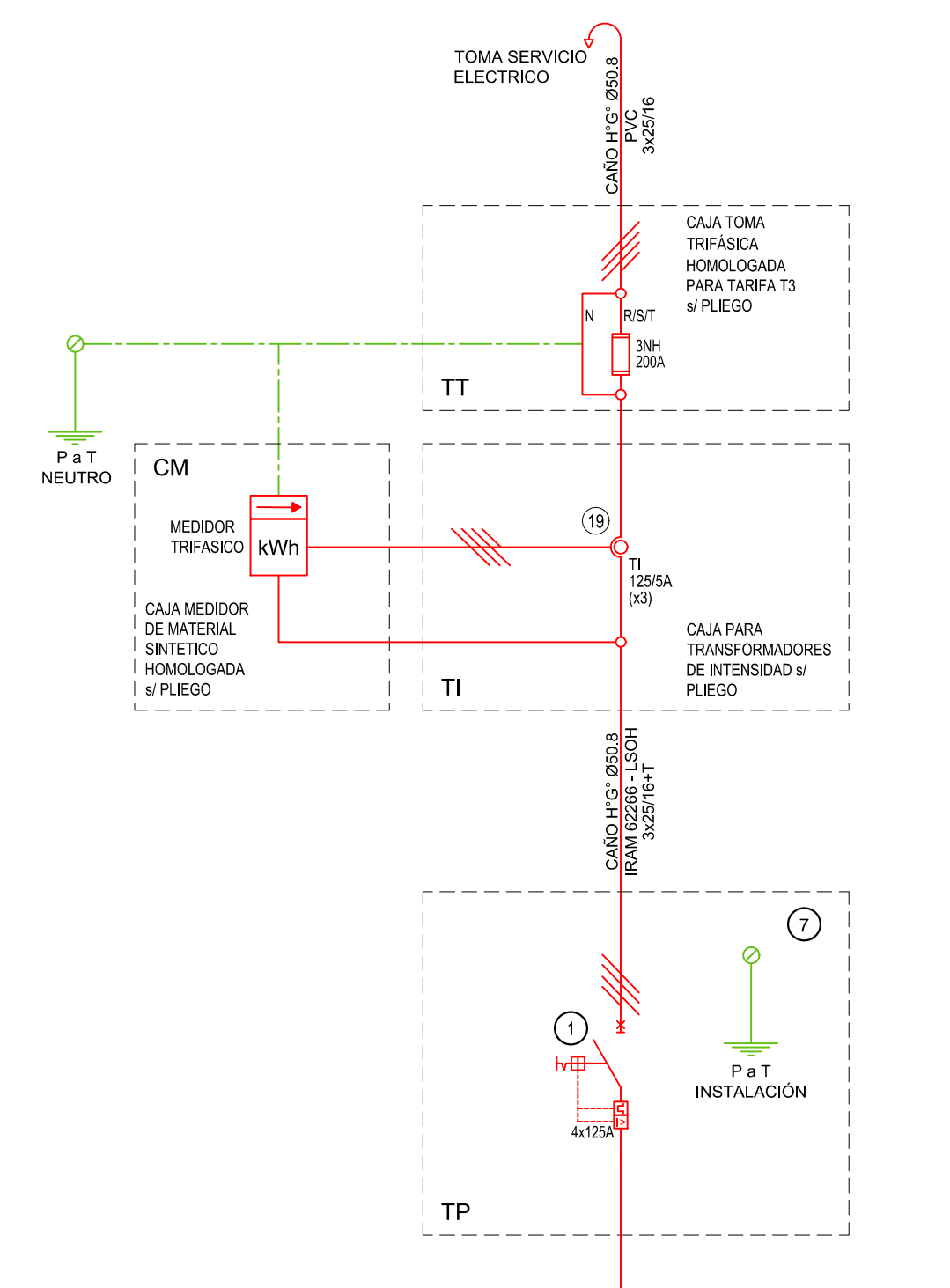

REFERENCIAS ESQUEMA UNIFILAR			
1	INTERRUPTOR AUTOMÁTICO EN CAJA, MOLDEADA, REGULACION INTENSIDAD Y POLOS Y ESQUEMA DE 21A.	11	SECCIONADOR FUSIBLE.
2	INTERRUPTOR TERMOMAGNETICO BIPOLO DE 5A.	12	RELEVIO TERMICO.
3	INTERRUPTOR TERMOMAGNETICO TRIPOLAR DE 10A.	13	INTERRUPTOR MOTOREADO.
4	INTERRUPTOR TERMOMAGNETICO TRIPOLAR DE EFECTO DE 4A.	14	RELEVIO TERMICO.
5	INTERRUPTOR TERMOMAGNETICO TRIPOLAR DE EFECTO DE 4A.	15	INTERRUPTOR MANUAL/AUTOMATICO.
6	INTERRUPTOR DIFERENCIAL INTENSIDAD Y POLOS Y ESQUEMA DE 3000mA.	16	CONTACTOR.
7	BARRAS DE COBRE PROTEGIDAS.	17	CONTACTOR/COMBICONTACTOR.
8	GABINETE MODULAR EN CAJA DE HIERRO, ESPESOR BRG N° 18, REFERENCIO EN CAJA DE SERVIDIO BRG N° 14 Y N° 10 CON PUERTA CON CERRADURA A TAMBOR, ESTANCA AL POLVO Y LA HUMEDAD SENSIBLE POR EL EQUIPO, FRENTES CALDO, CON CARGANDO VACANTE EN UN 3% DE SU SUPERFICIE.	18	INTERRUPTOR MAGNETICO INTENSIDAD Y POLOS Y ESQUEMA.
9	INTERRUPTOR TERMOMAGNETICO BIPOLO DE 5A.	19	INTERRUPTOR TERMOMAGNETICO BIPOLO DE 5A.
10	INSTRUMENTO DE MEDICION MULTIFUNCION.	20	SELECCION.
		21	GLAS DE BUEY.

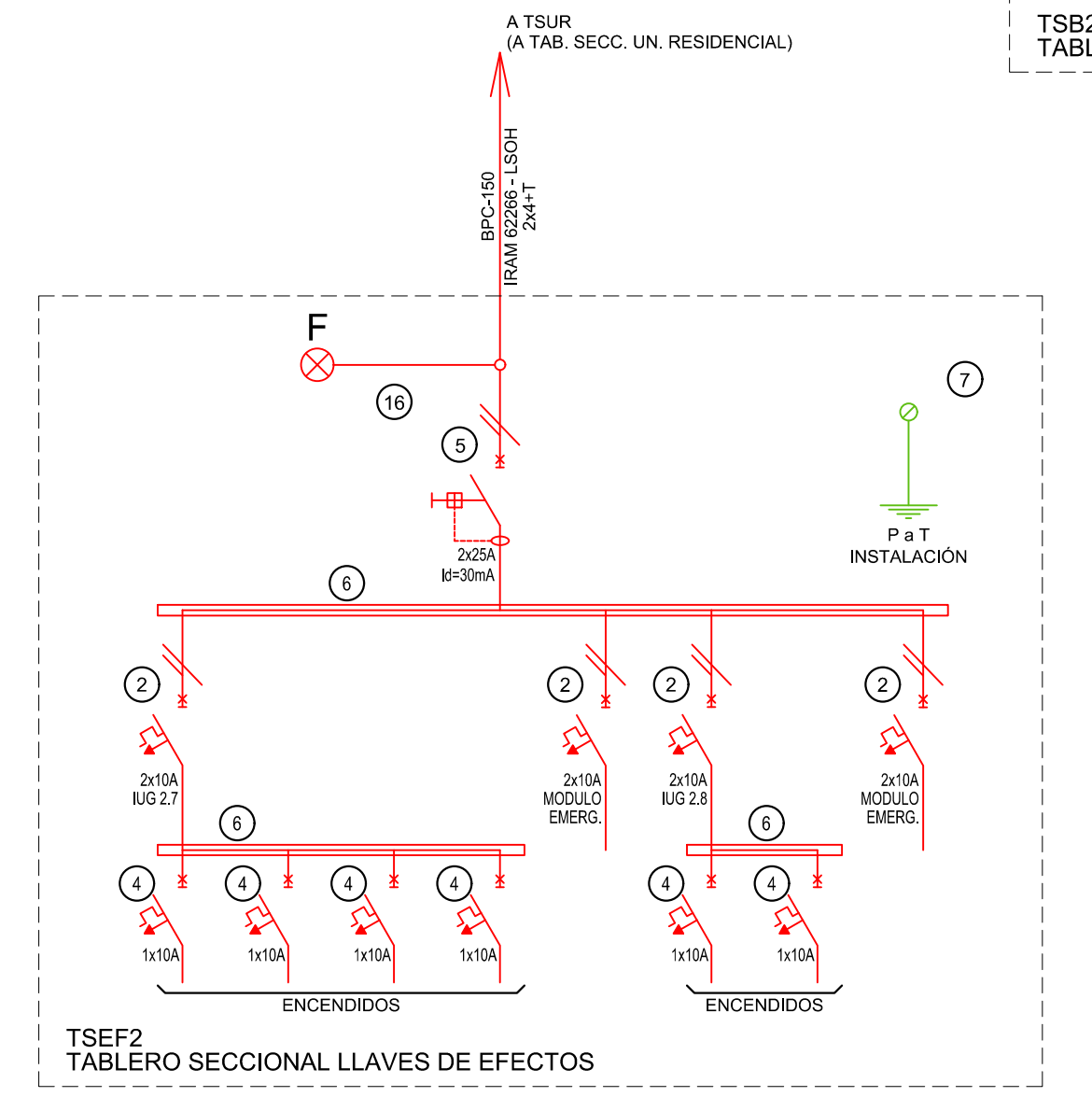

EX-2022-19204278

DIRECCIÓN PROVINCIAL DE ARQUITECTURA
MINISTERIO DE INFRAESTRUCTURA Y SERVICIOS PÚBLICOS

GOBIERNO DE LA PROVINCIA DE BUENOS AIRES

RESPONSABLES PROYECTO:
ING. FABRICO GESU
ARG. MARTIN MARIÑO

RESPONSABLES DOCUMENTACION TECNICA:
ARG. MARTIN MARIÑO
ARG. ROMINA VILLEGAS
ARG. VERONICA CABANA

FECHA: **MARZO 2023**

OBRA PROYECTO:
CENTRO DE SALUD MENTAL
LA PLATA

LOCALIDAD: LA PLATA
PARTIDO: LA PLATA

PLANO: **INSTALACION ELECTRICA**
BOMBAS DE ILUMINACION

ESCALA: **S/E**
AREA: **AREA**
N° EXPEDIENTE: **EX-2022-19204278**
N° PLANO: **6**
TOTAL: **6**

FORMATO: **A0**

CODIGO: **02B1A**

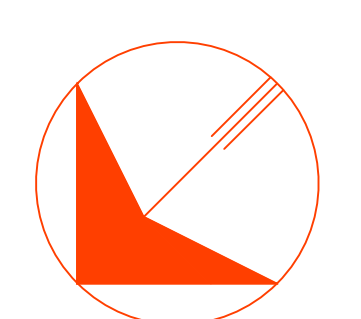
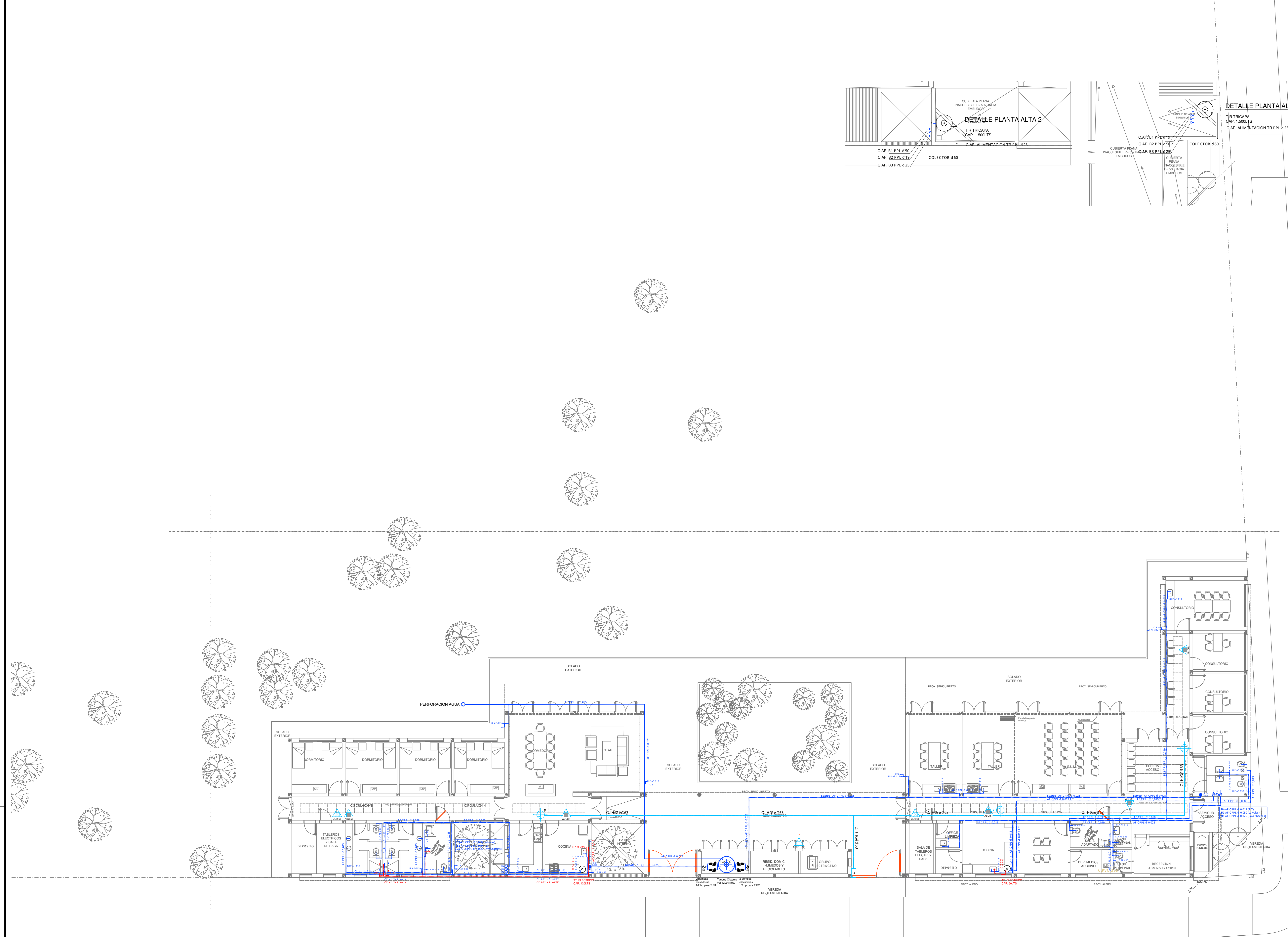
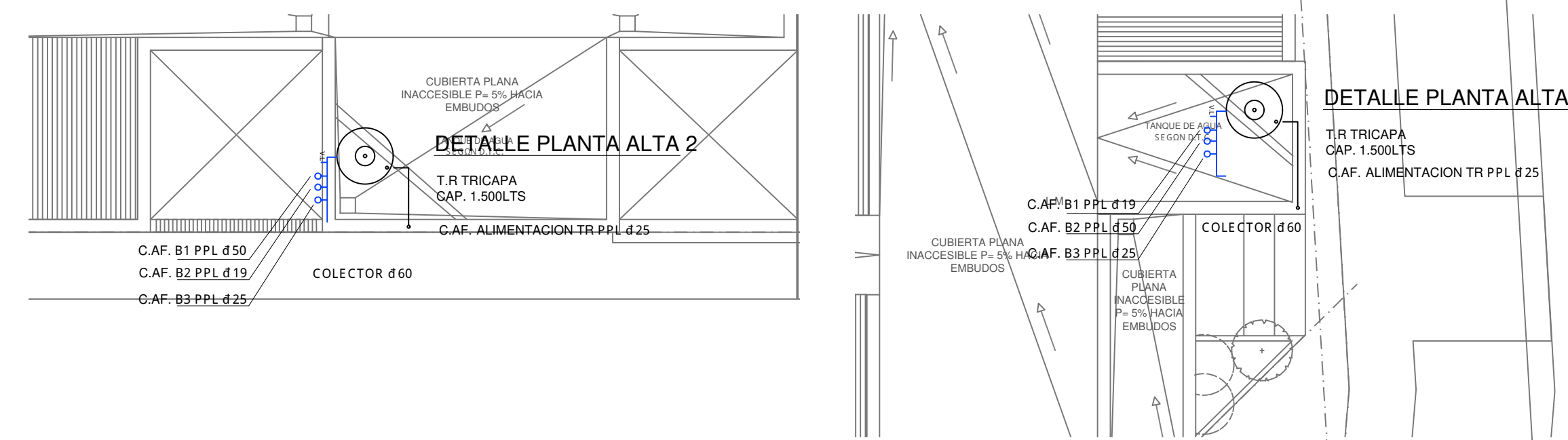

CALLE 159

CALLE 515

REFERENCIAS AGUA:	REFERENCIAS INCENDIO:
CA: ERIA RETORNO	SPRINKLER
CA: ERIA AGUA CALIENTE	EXTINTOR TRIOLASE, CAPACIDAD 5KG.
ALIMENTACION DE RED	EXTINTOR BC, de CO2, CAPACIDAD 5KG.
CA: ERIA AGUA FRIA	EXTINTOR ESPLUMA, CAPACIDAD 10 LITROS
<ul style="list-style-type: none"> CANILLA SERVICIO Canilla Agua Fria Canilla Agua Caliente Canilla Doble Comando Automatica TT: Llave de Paso #15 TT: Llave de Paso #25 TT: Llave de Paso #52 TT: Llave de Paso #82 Vereda Escoba 	<ul style="list-style-type: none"> EXTINTOR DE HALOTRON (agente limpio), CAPACIDAD 5 KG. BALDE DE ARENA BOCA DE INCENDIO, Y GABINETE EQUIPADO BOCA DE IMPULSION BOMBEROS (En verde) CA: ERIA RED DE AGUA FRIA LUBRILADA AREIA: Hierro galvanizado FRAM 5502 ENTERRADA: Hierro galvanizado ASTM A53 SCH 40

EX-2022-19204278

DIRECCIÓN PROVINCIAL DE ARQUITECTURA
MINISTERIO DE INFRAESTRUCTURA Y SERVICIOS PÚBLICOS

GOBIERNO DE LA PROVINCIA DE BUENOS AIRES

RESPONSABLES PROYECTO ARQ. VALENTINA DI PIETRO ARQ. AVILA JOAQUIN	OBRA PROYECTO CENTRO DE SALUD MENTAL LA PLATA
RESPONSABLES DOCUMENTACION TECNICA ARQ. AVILA JOAQUIN ARQ. VERONICA CABANA	LOCALIDAD: LA PLATA PARTIDO: LA PLATA
TIPO DE GOBIERNO: ARQ. VERONICA CABANA	FECHA: NOVIEMBRE 2022
DIRECTOR TECNICO: ARQ. ROMINA VILLEGAS	PLANO: PLANTA BAJA Y DETALLE TANQUES INSTALACION DE AGUA FRIA Y CALIENTE INSTALACION CONTRA INCENDIO
DIRECTOR PROVINCIAL: LIC. MARCELA VILLEGAS	ESCALA: 1:100
CODIGO GCEBA:	Nº EXPEDIENTE: SANTARIAS AREA: SANTARIAS Nº PLANO: 01 TOTAL: 04

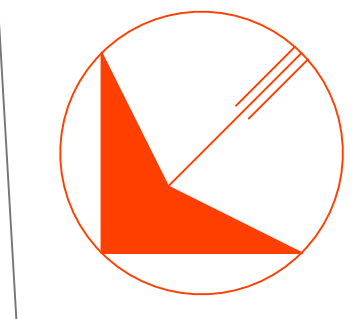
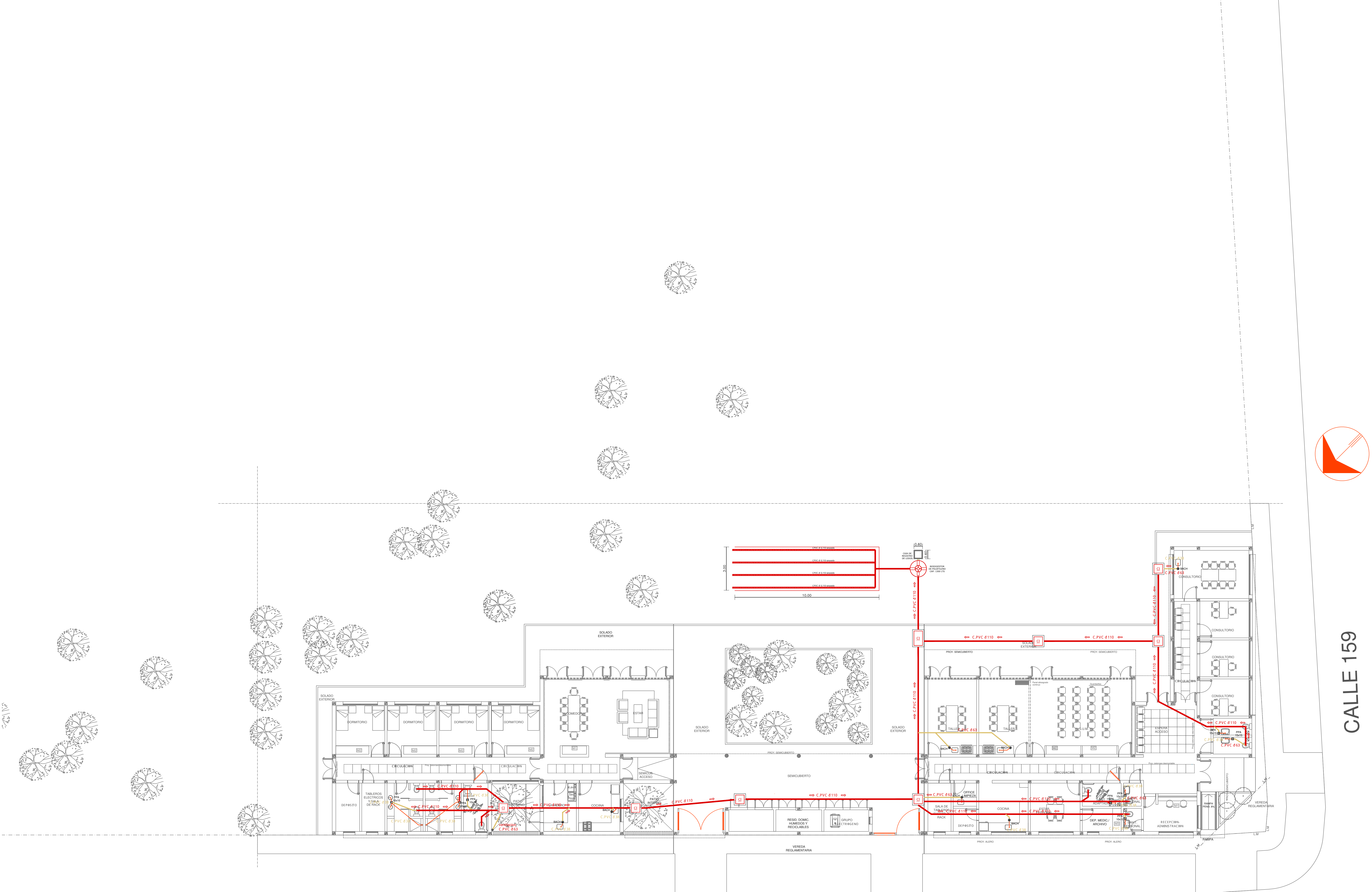

CALLE 159

CALLE 515

- REFERENCIAS CLOACAS:**
- BOCA DE ACCESO
 - CIERRE HERMÉTICO
 - ▨ PILETA PISO ABIERTA PVC
 - ▨ Pileta Piso ANTIVANDALICA
 - Pileta Piso TAPADA PVC
 - CAMARA INSPECCIÓN (60X60)
 - CAMARA INSPECCIÓN (100X60)
 - ▨ INTERCEPTOR DE GRASAS
 - C. VENTILACIÓN PVC ∅63
 - C. DESCARGA Y VENTILACIÓN
 - C. PVC ∅160
 - C. PVC ∅110
 - C. PVC ∅63
 - C. PVC ∅38
 - Cazo Ventilación PVC ∅63

EX-2022-19204278

DIRECCIÓN PROVINCIAL DE ARQUITECTURA MINISTERIO DE INFRAESTRUCTURA Y SERVICIOS PÚBLICOS	
GOBIERNO DE LA PROVINCIA DE BUENOS AIRES	
RESPONSABLES PROYECTO ARG. VALENTINA DI PIETRO ARG. AVILA JOAQUIN	OBRA PROYECTO CENTRO DE SALUD MENTAL LA PLATA
RESPONSABLES DOCUMENTACION TECNICA ARG. AVILA JOAQUIN	LOCALIDAD: LA PLATA PARTIDO: LA PLATA
TIPO DE GOBIERNO ARG. VERÓNICA CABANA	PLANO PLANTA BAJA INSTALACION DE DESAGUE CLOACAL
DIRECTOR PROVINCIAL LIC. MARCELA VILLEGAS	ESCALA 1:100
CODIGO OCEBA:	Nº EXPEDIENTE AREA SANTARIAS
	Nº PLANO TOTAL 02 04

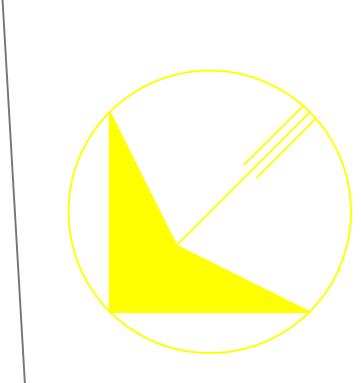
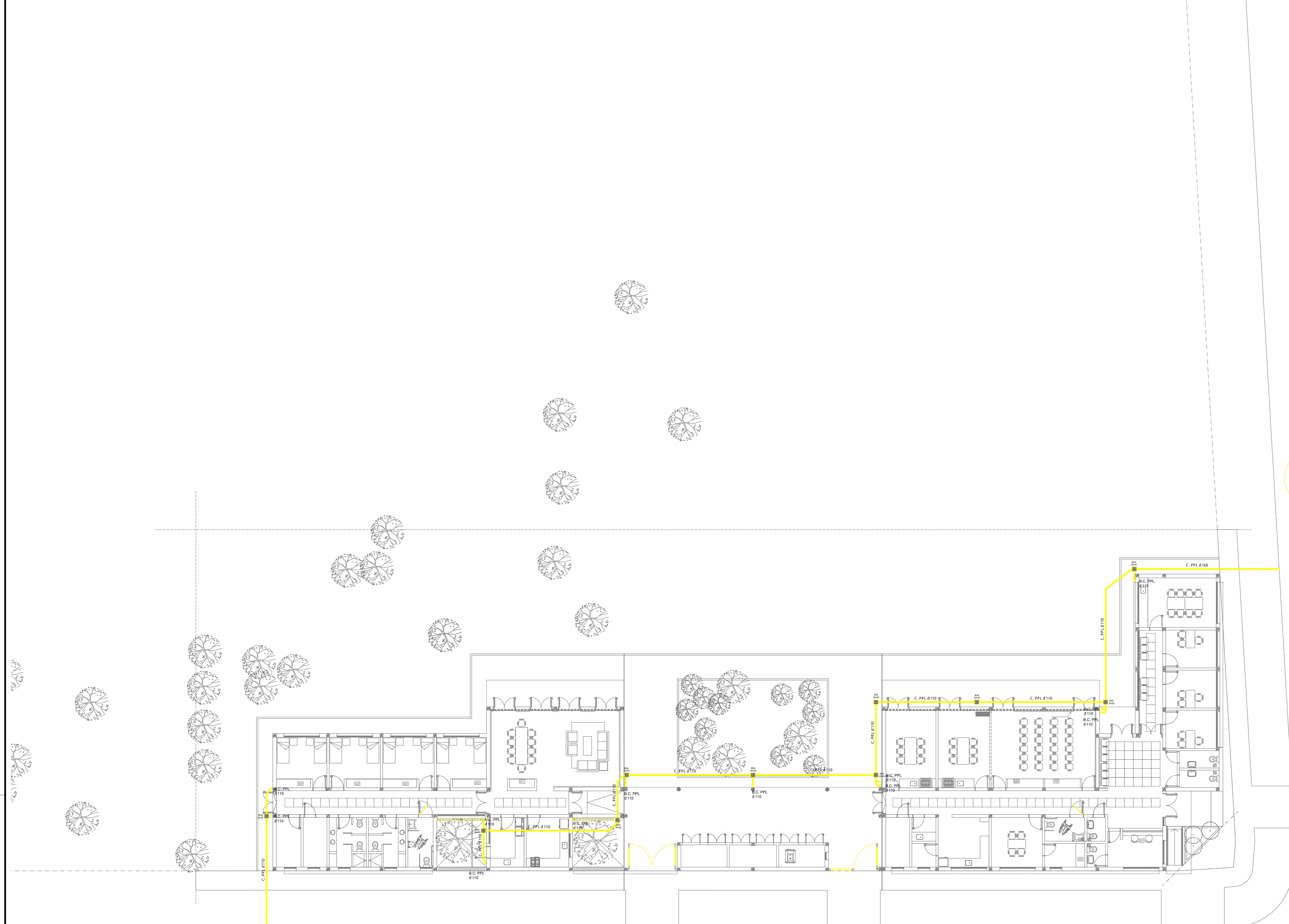

CALLE 159

CALLE 515

- REFERENCIAS PLUVIAL:**
- Embudo Hierro Fundido 25x25 o 20 x 20
 - Bajada Caño PVC d 110
 - Bajada Caño PVC d 60
 - Bajada Caño Hierro Fundido d 100
 - BC HéFéd 100 c/ DESPARRAMADOR CANALETA C/ REJA
 - GERGOLAS PREMOLDEADAS HORMIGÓN
 - BOCA DE DESAG- E ABIERTA (BDA)
 - BOCA DE DESAG- E TAPADA (BDT)
 - CAÑO O PPL
 - Caño Lluvia Chapa Galvanizada 100x50





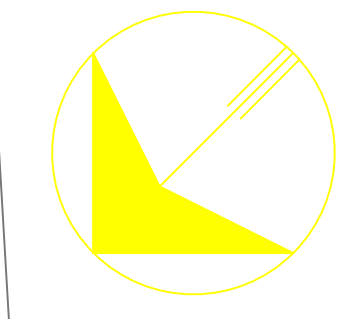
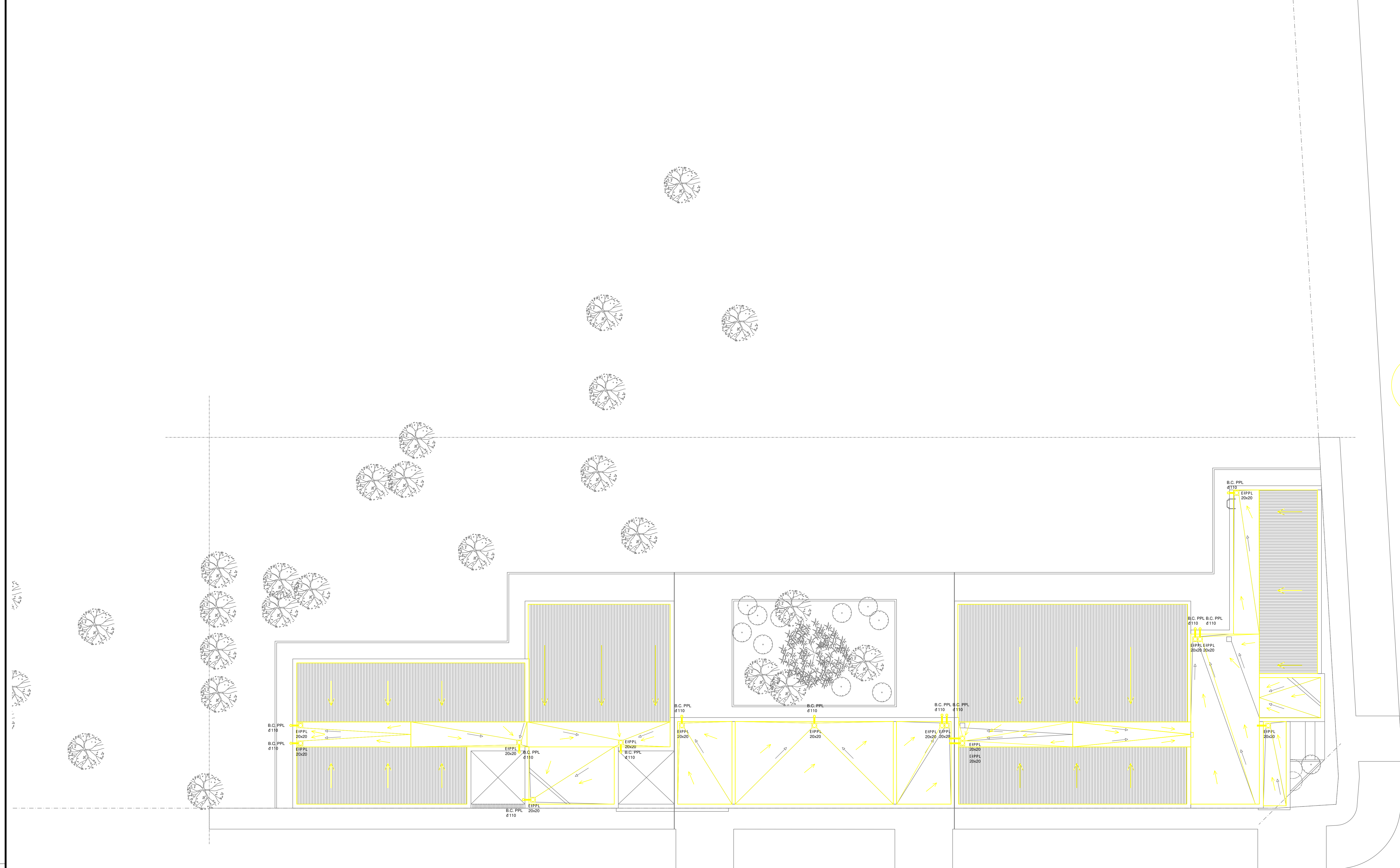





EX-2022-19204278

DIRECCIÓN PROVINCIAL DE ARQUITECTURA			
MINISTERIO DE INFRAESTRUCTURA Y SERVICIOS PÚBLICOS			
GOBIERNO DE LA PROVINCIA DE BUENOS AIRES			
RESPONSABLES PROYECTO		OBRA PROYECTO	
ARD. VALENTINA DI PIETRO ARD. AVILA JOAQUIN		CENTRO DE SALUD MENTAL LA PLATA	
RESPONSABLES DOCUMENTACION TECNICA		FECHA	PLANO
ARD. AVILA JOAQUIN		NOVIEMBRE 2022	PLANTA BAJA
TITULO DE GOBIERNO		INSTALACION DE DESAGUE PLUVIAL	
ARD. VERONICA CABANA			
DIRECTOR TECNICO		ESCALA	1:100
ARD. ROMINA VILLEGAS		Nº EXPEDIENTE	AREA
DIRECTOR PROVINCIAL		SANTARIAS	Nº PLANO
LIC. MARCELA VILLEGAS		03	TOTAL
CODIGO GCBA:			04

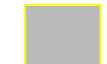

CALLE 159

CALLE 515

- REFERENCIAS PLUVIAL:**
-  Embudo Hierro Fundido 25x25 o 20 x 20
 -  Bajada Caño PVC d 110
 -  Bajada Caño Hierro Fundido 100
 -  BC HéFé d 100 c/ DESPARRAMADOR
 -  CANALETA C/ REJA
 -  GERGOLAS PREMOLDEADAS HORMIGÓN
 -  BOCA DE DESAG- E ABIERTA (BDA)
 -  BOCA DE DESAG- E TAPADA (BDT)
 -  CA' O PPL
 -  Caño Lluvia Chapa Galvanizada 100x50

EX-2022-19204278

DIRECCIÓN PROVINCIAL DE ARQUITECTURA MINISTERIO DE INFRAESTRUCTURA Y SERVICIOS PÚBLICOS			
GOBIERNO DE LA PROVINCIA DE BUENOS AIRES			
RESPONSABLES PROYECTO ARG. VALENTINA DI PIETRO ARG. AVILA JOAQUIN		OBRA PROYECTO CENTRO DE SALUD MENTAL LA PLATA	
RESPONSABLES DOCUMENTACION TECNICA ARG. AVILA JOAQUIN		LOCALIDAD: LA PLATA	
TIPO DE GOBIERNO ARG. VERONICA CABANA		PARTIDO: LA PLATA	
DIRECTOR TECNICO ARG. ROMINA VILLEGAS		PLANO PLANTA DE TECHOS INSTALACION DE DESAGUE PLUVIAL	
DIRECTOR PROVINCIAL LIC. MARCELA VILLEGAS		ESCALA 1:100	
Nº EXPEDIENTE		AREA	Nº PLANO TOTAL
		SANTARIAS	04 04
CODIGO GCEBA:			

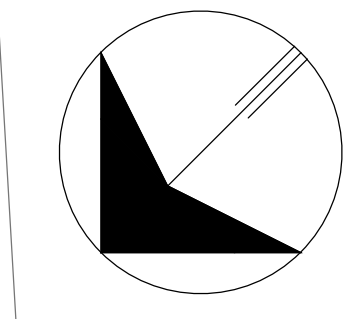
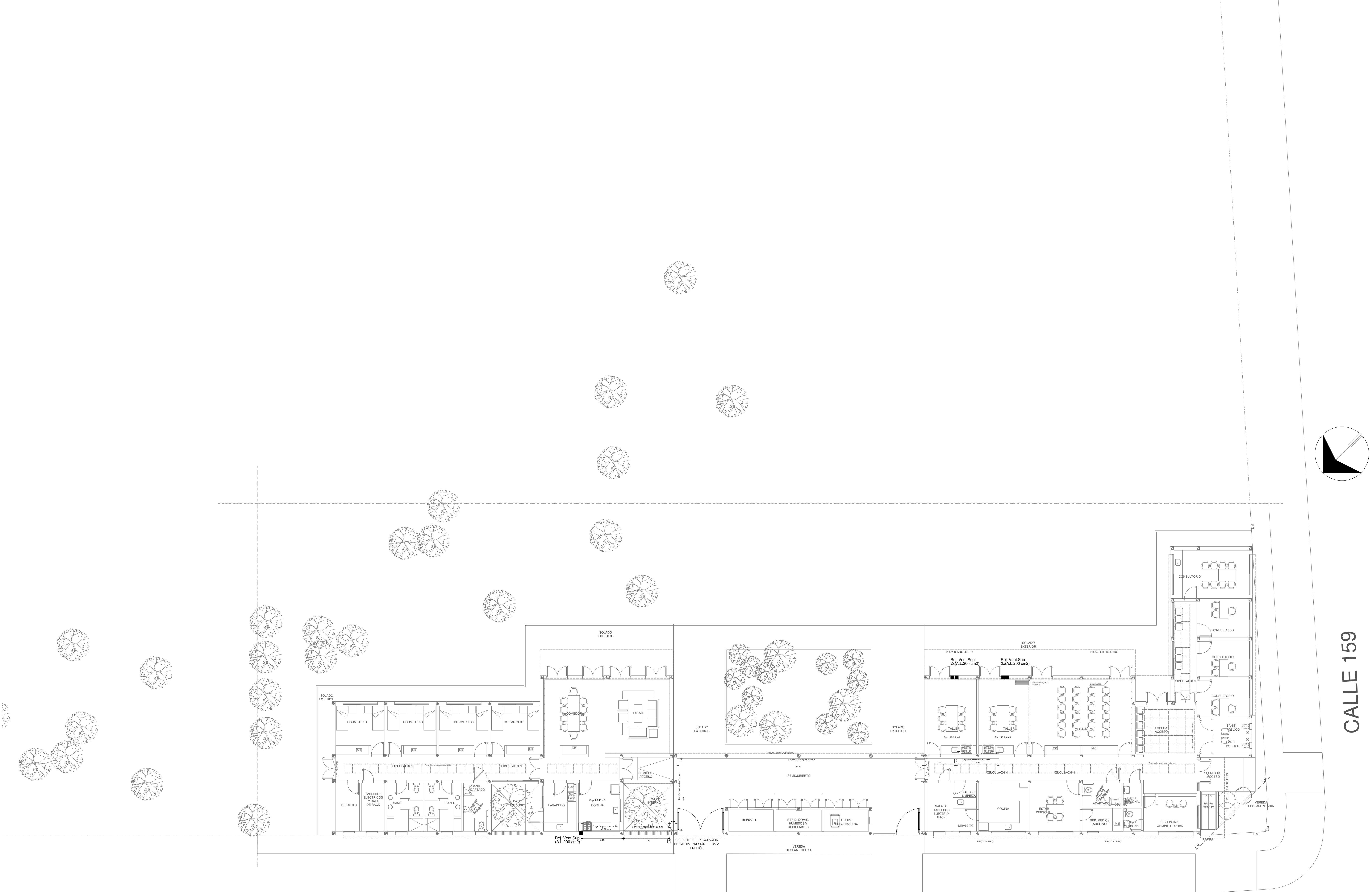

CALLE 159

CALLE 515

EX-2022-19204278

DIRECCIÓN PROVINCIAL DE ARQUITECTURA MINISTERIO DE INFRAESTRUCTURA Y SERVICIOS PÚBLICOS			
GOBIERNO DE LA PROVINCIA DE BUENOS AIRES			
RESPONSABLES PROYECTO ARO. MARIA ELISA FONTANA		OBRA PROYECTO CENTRO DE SALUD MENTAL LA PLATA	
RESPONSABLES DOCUMENTACIÓN TÉCNICA ARO. MARIA ELISA FONTANA		LOCALIDAD: LA PLATA	PARTIDO: LA PLATA
TIPO DE DOCUMENTO: ARO. VERÓNICA CABANA		FECHA: SEPTIEMBRE 2022	PLANO: PLANTA BAJA GASES
DIRECTOR TÉCNICO: ARO. ROMINA VILLEGAS		ESCALA: 1:100	Nº EXPEDIENTE: GASES
DIRECTOR PROVINCIAL: LIC. MARCELA VILLEGAS		Nº PLANO: 01	TOTAL: 01
CODIGO GSEBA:			

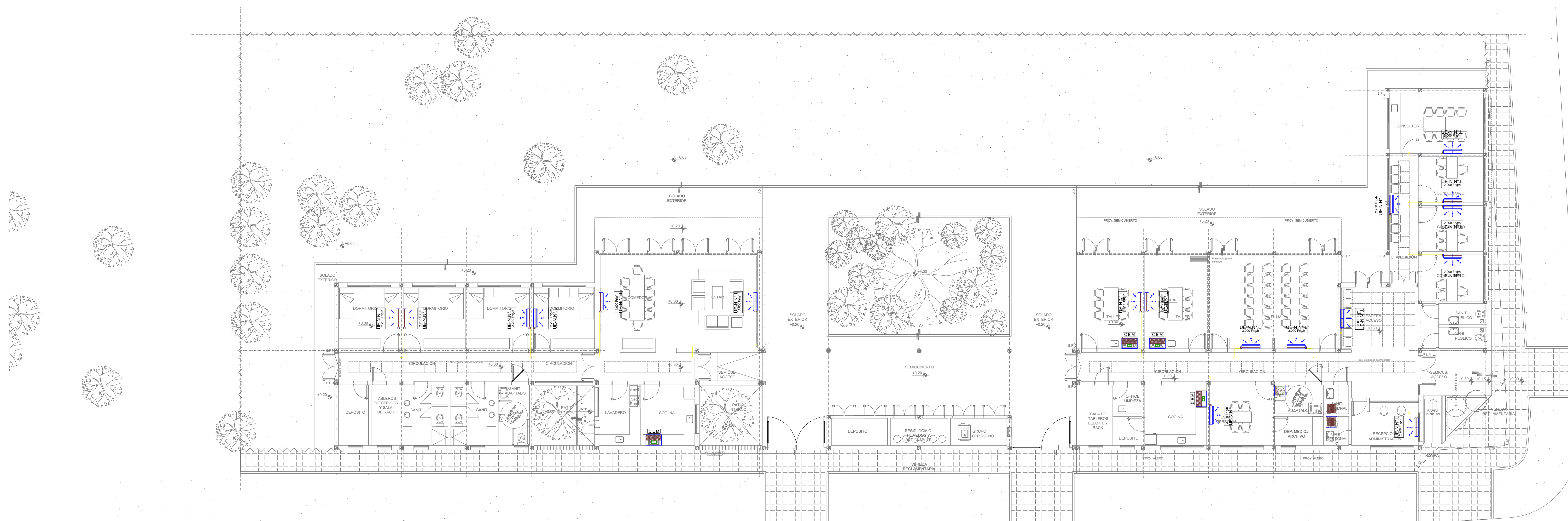

CALLE 515

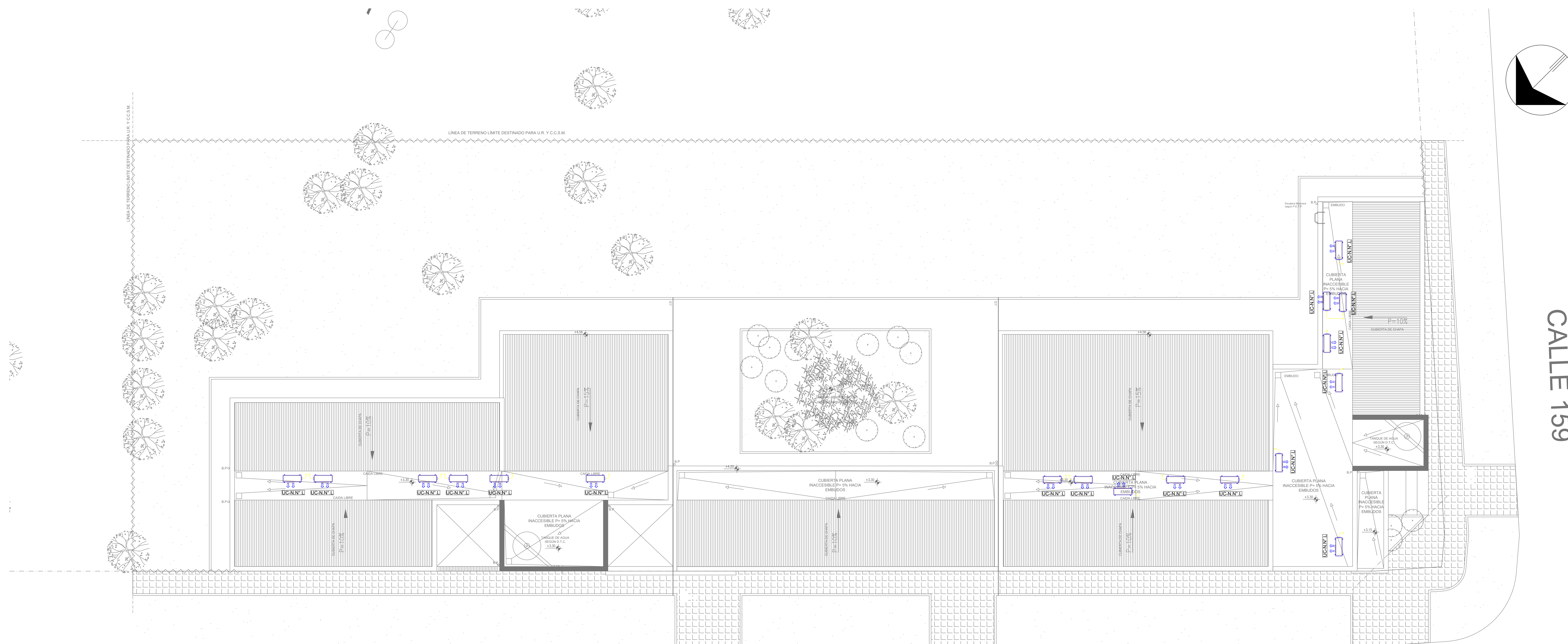

CALLE 515

EX-2022-19204278

NOTA 1:
 Implantación del edificio prototipo al solo efecto del conocimiento del proyecto y su análisis. La misma se encuentra espejada con respecto a su ubicación correcta indicada en plano de implantación. La documentación se adecuará en forma correcta y definitiva al momento de la presentación del PROYECTO EJECUTIVO

NOTA 2 :
 La ubicación definitiva de los equipos a instalar, dependerá de la factibilidad de obra y de las indicaciones del proyectista o inspección. Todas las capacidades de los equipos indicadas en planos son netas y mínimas.

DIRECCIÓN PROVINCIAL DE ARQUITECTURA
MINISTERIO DE INFRAESTRUCTURA Y SERVICIOS PÚBLICOS

GOBIERNO DE LA PROVINCIA DE BUENOS AIRES

RESPONSABLES PROYECTO ARG. LAUTARO BERNAL	OSRA PROYECTO PROTOTIPO CENTRO COMUNITARIO DE SALUD MENTAL Y UNIDAD RESIDENCIAL
RESPONSABLES DOCUMENTACIÓN TÉCNICA ARG. LAUTARO BERNAL	PLANO PLANTA BAJA PLANTA DE TECHOS
FECHA DE REGISTRO ARG. VERÓNICA CABANA	FECHA OCTUBRE 2022
DIRECCIÓN TÉCNICA ARG. ROMINA VILLEGAS	ESCALA 1:100
DIRECCIÓN PROVINCIAL LIC. MARCELA VILLEGAS	Nº EXPEDIENTE EX-2022-19204278
	ÁREA TERMO MECÁNICA
	Nº PLANO 02
	TOTAL 01

000000 000000



GOBIERNO DE LA PROVINCIA DE BUENOS AIRES
2023 - Año de la democracia Argentina

Hoja Adicional de Firmas
Pliego

Número:

Referencia: EX-2022-19204278-GDEBA-DPTLMIYSPGP - CCSM LA PLATA - PLANOS

El documento fue importado por el sistema GEDO con un total de 16 pagina/s.